志免町
幼稚園・保育園
ガイド

令和６年度版

志免町子育て支援センター

〒811-2202　福岡県糟屋郡志免町大字志免４５１番地１

志免町総合福祉施設シーメイト１Ｆ

ＴＥＬ：９３６－５５００　ＦＡＸ：９３６－５５０９

目次　　ページ

幼稚園とは　1～2

幼稚園の選び方　2～3

保育所とは　4

よい保育施設の選び方　5

申し込みから入所までの流れ　6

【４月に新規入所希望の人】
（認可保育所・認定こども園・小規模保育施設）

一時預かり保育　7～8

ファミリー・サポート・センターしめ　8

幼稚園と保育所と認定こども園の違い　9

幼児教育・保育の無償化について　10～12

認定について　13

お問い合わせ先　13

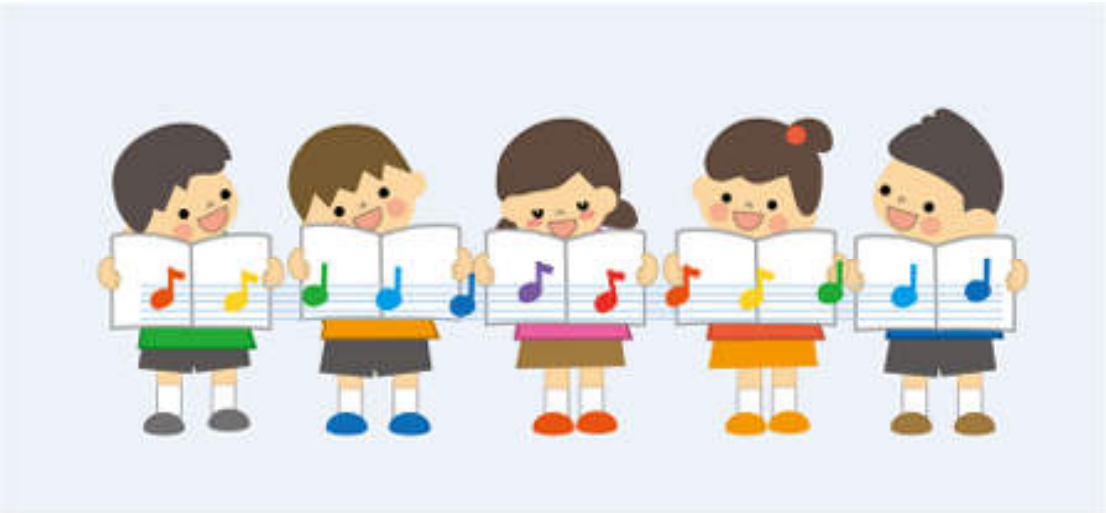

幼稚園とは

幼稚園は、小学校や中学校、高等学校、大学と同じように文部科学省が所管する学校教育法に定められた「学校」です。「幼児を保育し、幼児の健やかな成長のために適当な環境を与えて、その心身の発達を助長すること（学校教育法第 22 条）」を目的としています。ただし、小中学校のような義務教育機関ではありません。満 3 歳から小学校就学前までの幼児に入園資格があり、満 3 歳の誕生日を迎える年から入園する 4 年保育や通園バスの運行等幼稚園によって特色があり、ご家庭やお子さんに合う幼稚園をお選びください。

☆幼稚園のめざす教育とは？

文部科学省の幼稚園教育要領（平成29年3月公示）では、

1.「健康」
　健康な心と体を育て、自ら健康で安全な生活をつくり出す力を養う。

2.「人間関係」
　他の人々と親しみ、支え合って生活するために、自立心を育て、人とかかわる力を養う。

3.「環境」
　周囲の様々な環境に好奇心や探求心をもってかかわり、それらを生活に取り入れていこうとする力を養う。

4.「言葉」
　経験したことや考えたことなどを自分なりの言葉で表現し、相手の話す言葉を聞こうとする意欲や態度を育て、言葉に対する感覚や言葉で表現する力を養う。

5.「表現」
　感じたことや考えたことを自分なりに表現することを通して、豊かな感性や表現する力を養い、創造性を豊かにする。

となっています。それに基づき「教育目標」を定めており、その方針を実践するために、幼稚園は様々なプログラムを用意しています。

☆幼稚園の一日

それぞれの通園方法で10時頃までに登園、14時頃に降園します。子どもたちは登園から降園まで園で立てたカリキュラムに沿って行動します。お昼ご飯はみんなで一緒に食べます。お昼寝やおやつの時間はありません。

英語やリトミックなどさまざまな活動に取り組む時間もあります。自由に遊ぶ時間も設けられています。また放課後課外教室を行っている園もあります。

一般的に10時から14時までを基準としているところが多いですが、早朝保育や延長保育を実施している園もあります。また幼稚園には、春・夏・冬休みがありますが、その間の預かり保育を実施している園もあります。

幼稚園の選び方

幼稚園を選ぶポイントはたくさんありますが、何を重視するかは人それぞれです。ここでは多くの保護者が幼稚園を選ぶ際に決め手となるポイントをまとめてみました。

☆通園手段

幼稚園にお子さんを通わせる保護者にとって、最初に気になるのが、自宅から幼稚園までの距離でしょう。徒歩で通わせるのであれば家から近いことに越したことはありません。また、通園に車や自転車やバスを使うなら、遠くの幼稚園まで選択範囲に入りますが、通園方法にもメリット・デメリットがあります。

	メリット	デメリット
徒歩	費用がかからない	雨などの荒天時の通園が大変
車・自転車	ある程度の距離まで園に通わせることができる	雨などの荒天時の通園が大変 駐車場・駐輪場が遠ければ不便
園バス	遠くの園まで通える	費用がかかる

☆教育方針に共感できるか

幼稚園の保育に対する考え方は様々で、それぞれの幼稚園が色々な特色を打ち出しています。家庭の教育方針と合っているか、幼稚園の方針に共感できるかは大切なポイントです。

そのためにも事前の説明会や園開放の日には積極的に参加して、情報を集めましょう。先生に質問したり周りの保護者に園の評判などを聞いたりするのも大事です。また各園のホームページには最新の情報が掲載されています。

☆未就園児クラス・4年保育・延長保育

未就園児クラスとは、就園前の子どもが通うプレ保育のことです。毎日通うコ

ースや週１～２回のコース、子ども一人で通う母子分離タイプや保護者と一緒に通う親子教室タイプなど園によって様々です。通うことで入園の優先権がもらえる園もあるため、人気の園では入会待ちもあるようです。入会までのスケジュールや選考方法も様々なので、事前確認をおすすめします。

４年保育とは、満３歳児が通うクラスのことです。年少組に入る園もあれば４年保育のクラスがある園もあります。４年保育を行ってない園もありますので事前確認をおすすめします。

延長保育とは、降園時間以降のお預かりのことです。また、早朝預かり、長期休暇預かりもあり、園によって料金も時間帯も様々です。

未就園児クラス･４年保育･延長保育については各園のページにて掲載しています。

☆園の雰囲気や先生たちの様子

園児たちの雰囲気が自分の子どもに合っているかどうかを確認することはとても大切です。さらに先生が子どもにどんな接し方をしているかも重要です。

各幼稚園では入園説明会以外にも見学会を行っている園があります。まず園に電話を入れて、都合の良い曜日や時間を聞きましょう。可能であれば、お子さんの同伴をお勧めします。

〇見学のポイント

★園児たちの様子　★先生たちの対応　★施設面の確認　★安全面の確認

☆今後のスケジュール

	入園説明会	願書配布	願書受付
志免幼稚園	年長・年中・年少 １０月１７日（木） 年少々１０月１０日(木)	説明会の時に配布	１１月１日（金） クラブ在籍児 １０月３１日(木)
博多第一幼稚園	１０月１９日（土）	１０月１日（火）	１１月１日（金）
志免中央幼稚園	１０月５日（土）	１０月５日（土）	１１月１日（金）

１０月に各園で入園説明会が行われる予定です。願書配布開始日も幼稚園により異なります。詳細は各幼稚園のホームページをご覧頂くか直接お問い合わせください。

保育所とは

保護者が仕事や病気などのために家庭で保育ができない場合に、保護者に代わって子どもを保育する施設です。保育所を利用する場合でも、子どもを保育する基本的な生活の場は家庭であり、養育の主は保護者です。

☆保育所の種類と機能

<table>
<tr><th>種類</th><th>町内園数</th><th>機能</th><th>保育料　※1</th><th>申し込み</th></tr>
<tr><td>認可保育所</td><td>町立（2園）
私立（5園）</td><td>志免町在住で、保護者の就労などにより保育が必要な子どもの保育を行う施設</td><td rowspan="3">保護者の住民税に応じた保育料
町立も私立も同じ料金</td><td rowspan="3">志免町役場
子育て支援課
保育係</td></tr>
<tr><td>認定こども園
（保育所部）</td><td>4園</td><td>幼稚園と保育所の機能の両方を併せ持つ施設</td></tr>
<tr><td>小規模保育施設</td><td>1園</td><td>0歳児～2歳児を対象に、少人数で保育する施設</td></tr>
<tr><td>届出保育施設</td><td>2園</td><td>保育を行うことを目的とする施設で都道府県知事が認可している認可保育所以外の施設の総称</td><td rowspan="2">施設や年齢によって異なる</td><td rowspan="2">各施設に直接</td></tr>
<tr><td>企業主導型
保育施設</td><td>12園</td><td>会社が設置する保育施設
従業員枠のほかに地域のお子様をお預かりする地域枠が設けられている
保護者の就労等により保育が必要な子どもであることが条件</td></tr>
</table>

※1･･･3歳児～5歳児クラスの子ども及び0歳児～2歳児クラスの住民税非課税世帯の子どもで一定の要件を満たす場合は、無償化の対象となります。（P10～P12参照）

よい保育施設の選び方

厚生労働省が定めた「よい保育施設の選び方　十か条」があります。参考にしてください。

一　まずは情報収集を

市区町村の保育担当課で、情報の収集や相談をしましょう

二　事前に見学を

決める前に必ず施設を見学しましょう

三　見た目だけで決めないで

キャッチフレーズ、建物の外見や壁紙がきれい、保育料が安いなど、見た目だけで決めるのはやめましょう

四　部屋の中まで入って見て

見学のときは、必ず、子どもたちがいる保育室の中まで入らせてもらいましょう

五　子どもたちの様子を見て

子どもたちの表情がいきいきとしているか、見てみましょう

六　保育する人の様子を見て

保育する人の数が十分か、聞いてみましょう
保育士の資格を持つ人がいるか、聞いてみましょう
保育する人が笑顔で子どもたちに接しているか、見てみましょう
保育する人の中には経験が豊かな人もいるか、見てみましょう

七　施設の様子を見て

赤ちゃんが静かに眠れる場所があるか、また、子どもが動き回れる十分な広さがあるか、見てみましょう
遊び道具がそろっているかを見て、また、外遊びをしているか聞いてみましょう
陽当たりや風通しがよいか、また、清潔か、見てみましょう
災害のときのための避難口や避難階段があるか、見てみましょう

八　保育の方針を聞いて

園長や保育する人から、保育の考え方や内容について、聞いてみましょう
どんな給食が出されているか、聞いてみましょう
連絡帳などでの家庭との連絡や参観の機会などがあるか、聞いてみましょう

九　預けはじめてからもチェックを

預けはじめてからも、折にふれて、保育のしかたや子どもの様子を見てみましょう

十　不満や疑問は率直に

不満や疑問があったら、すぐ相談してみましょう、誠実に対応してくれるでしょうか

詳しい内容については、厚生労働省のページをご覧ください。

厚生労働省　よい保育施設の選び方　十か条
https://www.mhlw.go.jp/www1/topics/hoiku/tp1212-1_18.html

申し込みから入所までの流れ
【4月に新規入所希望の人】
（認可保育所・認定こども園・小規模保育施設）

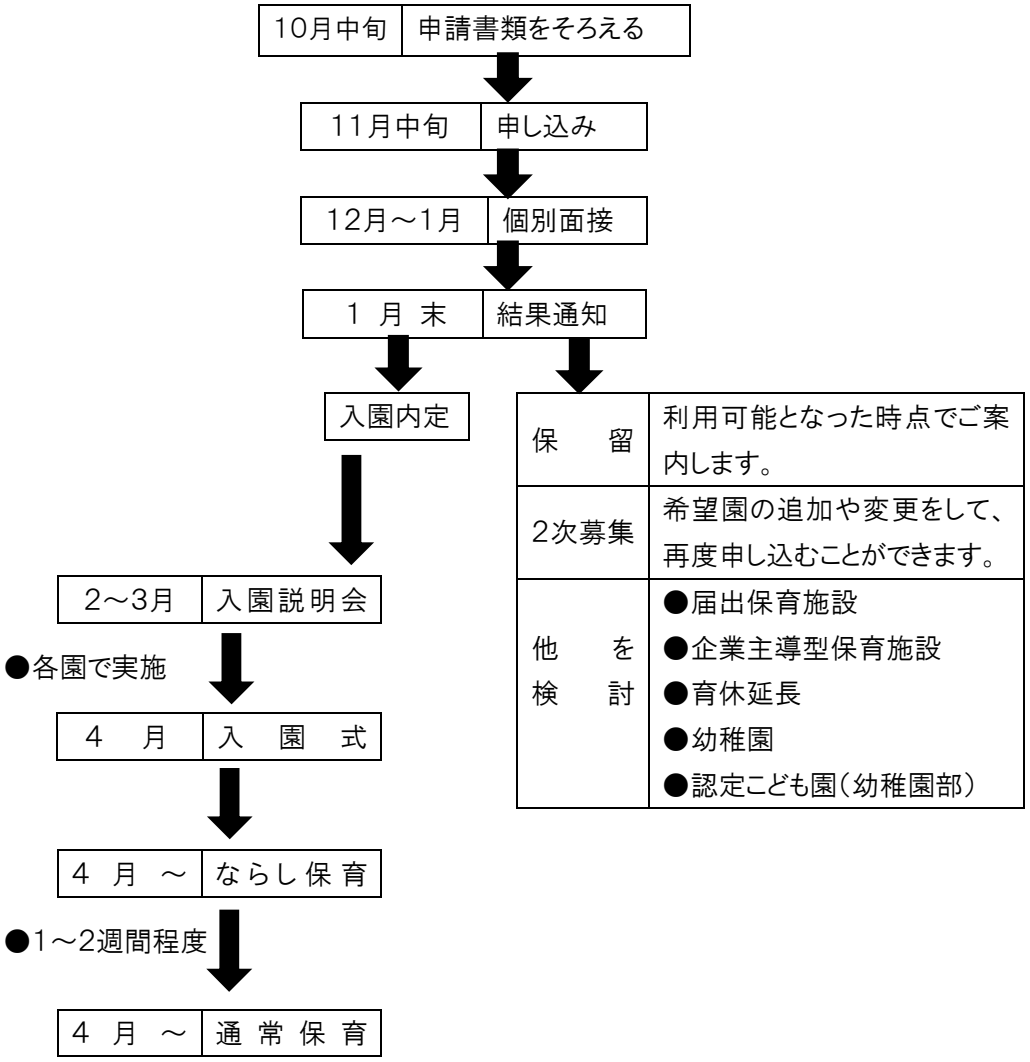

一時預かり保育

一時預かり保育は、保護者が冠婚葬祭や通院、リフレッシュ等のため、必要なときにお子さんを一時的に預かる保育です。

（1）対象児童

志免町に居住する小学校就学前の乳幼児です。（※病児・病後児は対象外）ただし、次の場合は利用できません。
・認可保育所や企業主導型保育施設に入所している場合
・施設等利用給付（届出保育施設（月極）や幼稚園の預かり保育等）他の補助金等の補助対象部分と重複している場合

（2）実施施設

施設名	住所	電話番号	実施時間	利用料金等
志免町立 志免南保育園	吉原 674	936-1146	8時30分～ 17時	1時間 500円
別府つくし保育園	別府 3-4-1	936-4700	8時30分～ 16時30分	1時間 500円
さかえだ保育園	志免 2-9-9	609-9912		「園で設定 ※補助制度 あり(4)参照」
野ぶどう保育園	志免 3-10-15	410-6115		

※ご利用は施設での登録が必要な場合もありますので、各施設にお問い合わせてください。

（3）利用形態

〇リフレッシュ保育
私的理由により、保護者の希望に応じて行う保育。
※園によって利用できる日数があります。確認をお願いします。

〇緊急保育
保護者の傷病、入院、災害、出産等やむを得ない事由により、緊急・一時的に家庭保育が困難となる児童に対する保育。

〇非定型的保育
保護者の労働、就職活動、就労訓練等により継続的に家庭保育が困難

となる児童に対する保育。

（4）届出保育施設一時預かり保育補助金制度

志免町在住の方が、下記の届出保育施設で一時預かりを利用される際、町がその保育料の一部を補助する制度です。

・対 象　●さかえだ保育園　　●野ぶどう保育園

・開所日　月曜～土曜（各施設の開所時間）

・補助額　1時間200円
※補助の限度：1日8時間以内かつ週3日まで

・補助対象　志免町在住の子ども
※認可保育所入所児や届出保育施設入園児除く。
子育て支援課で登録が必要です。保護者名義の口座のわかるものをお持ちください。

※子どもの一時預かりは、上記の他、一部の企業型保育施設（補助なし）やファミリー・サポート・センターしめでも行っています。詳しくは、各施設にお尋ねください。

ファミリー・サポート・センターしめ

ファミリー・サポート・センターしめは、『子育ての手伝いをしてもらいたい人（おねがい会員）』と『子育てを手伝いたい人（まかせて会員）』との有償の相互援助活動です。　※会員になるために講習の受講が必要です。
（援助の内容）
生後6か月の乳幼児から小学6年生までの子どもに対して、保育所への送迎、学校の放課後・学童保育終了後の援助等
時には子育てを離れて自分自身の時間を持ちたい時などにも利用できます。
（料金）
・月～土曜日（祝日を除く）　7時～19時・・・1時間 700円
・上記以外の時間帯・・・　1時間 900円
※利用日時によって1時間200円の補助金制度があります。

問い合わせ先　937－0235　シーメイト子育て支援センター内

幼稚園と保育所と認定こども園の違い

	幼稚園	保育所	認定こども園
対　　象	3歳になった春から小学校入学前まで（3年保育の場合） 満3歳児（4年保育）を受け入れている園もある	保護者の事情により保育を必要とする0歳児から、小学校入学前まで	保護者の事情により保育を必要とする子も必要としない子も受け入れ、教育・保育を一体的に行う すべての子育て家庭を対象
標準的な教育・保育時間	10時～14時くらいまで ※一日の教育時間 4時間（標準） ※降園時間以降の、延長保育や長期休暇中の預かり保育を実施する園もある	7時～18時まで ※一日の保育時間 標準時間　11時間（最長） 短時間　　8時間（最長） ※認可外（届出・企業主導型）保育所の場合／標準・短時間保育時間の区分はない	幼稚園部 4時間利用 保育所部 標準時間　11時間（最長） 短時間　　8時間（最長）
保育料	私立幼稚園の場合／ 設置者（園側）が決定	認可保育所の場合／ 住民税に応じて町が決定 認可外（届出・企業主導型）保育所の場合／ 設置者（保育所側）が決定	保育部分の保育料は住民税に応じて町が決定 幼稚園部と保育所部によって料金が異なる
給　　食	任意	義務	義務
先生の必要免許	幼稚園教諭免許	保育士資格	保育士資格・幼稚園教諭免許両方が望ましい
所　　管	文部科学省	こども家庭庁	こども家庭庁

幼児教育・保育の無償化について

◆認可保育園・認定こども園（保育所部）・小規模保育施設

1．給付対象

3 歳児～5 歳児クラスのすべての子ども及び 0～2 歳児クラスの住民税非課税世帯の子どもの「保育料」が無償化されます。

（注）無償化の対象外となる費用

・実費徴収となる給食費（副食費・主食費）、延長保育料、行事費、通園送迎費などは、保護者負担となります。

・ただし、年収 360 万円未満相当世帯の子どもと第 3 子以降（*1）の子どもは、副食費（おかず）が免除になります。

*1.就学前児童から数えて第 3 子以降の子ども

2．手続き

新たな手続きは不要です。

◆認定こども園（幼稚園部）・幼稚園（移行園）

1．給付対象

満 3 歳～5 歳児クラスのすべての子どもの「保育料」が無償化されます。

（注）無償化の対象外となる費用

・実費徴収となる給食費（副食費・主食費）、延長保育料、行事費、通園送迎費などは、保護者負担となります。

・ただし、年収 360 万円未満相当世帯の子どもと第 3 子以降（*1）の子どもは、副食費（おかず）が免除になります。

*1.小学校 3 年生から、数えて第 3 子以降の子ども

2．手続き

新たな手続きは不要です。

3．支給認定

共働きのご家庭などの保育の必要性があれば、預かり保育の無償化の給付を受けられます。ただし、支給認定の申請が必要です。

認定こども園（幼稚園部）のクラス	預かり保育を利用しない（幼稚園教育部分のみ利用）	預かり保育を利用する（幼稚園教育部分＋預かり保育を利用）	
		必要な認定	認定を受けるための要件
3～5歳児	無償化の給付を受けるための手続きは不要 **保育料が0円となります。** ※保育料以外の実費徴収費用（通園送迎費、給食費、行事費等）は無償化の対象外です。	施設等利用給付 2号認定	**保育の必要性がある**こと 日額 450 円×利用日数（月額上限 11,300 円まで）の範囲で無償化。
満3歳児		施設等利用給付 3号認定	**市町村民税非課税世帯で保育の必要性がある**こと 日額 450 円×利用日数（月額上限 16,300 円まで）の範囲で無償化。

◆幼稚園（未移行園）

1．給付対象

満3歳～5歳の「保育料」と「入園料」の合計額が、月額 25,700 円を上限として無償化されます。（※入園料については入園初年度に月額換算して計算されます。）

2．手続き

無償化の対象となるためには、町から支給認定を受ける必要があります。
※原則、通われている幼稚園を経由しての申請となります。
※預かり保育を利用する場合は、就労等の要件があります。

3．支給認定

幼稚園のクラス	預かり保育を利用しない	預かり保育を利用する	
		必要な認定	認定を受けるための要件
3～5歳児	手続きが必要です。 施設等利用給付 1号認定	施設等利用給付 2号認定	**保育の必要性がある**こと 日額 450 円×利用日数（月額上限 11,300 円まで）の範囲で無償化。
満3歳児		施設等利用給付 3号認定	**市町村民税非課税世帯で保育の必要性がある**こと 日額 450 円×利用日数（月額上限 16,300 円まで）の範囲で無償化。

◆企業主導型保育施設 ※詳しくは、各施設にお問合せください。

1．無償化の対象となるためには、利用している企業主導型保育施設に対し、必要書類の提出を行う必要があります。町の支給認定も必要となります。
2．3 歳から 5 歳児については保育の必要性のある子どもたち、0 歳から 2 歳児については、住民税非課税世帯であって保育の必要性のある子どもたちの利用料について、標準的な利用料が無償化されます。

◆届出保育施設等

1. 給付の内容と対象者

対象者	認定の要件	認定区分	無償化の内容	対象施設・対象事業
3～5歳児	保育の必要性があること	施設等利用給付 2号認定	**月額上限** **37,000円まで**	◆届出保育施設 ◆一時預かり事業 ◆病児保育事業 ◆ファミリー・サポート・センター事業 ※利用施設の所在地の市町村が無償化の対象となる施設であることを確認・公示した施設が対象となります。
0～2歳児	保護者および同一世帯全員が住民税非課税者で、保育の必要性があること	施設等利用給付 3号認定	**月額上限** **42,000円まで**	

◆児童発達支援等

3歳～5歳の子どもの児童発達支援や保育所等訪問等の福祉サービスの利用料も無償化の対象です。

MEMO

認定について

施設などの利用を希望する場合は、志免町からの利用のための認定を受ける必要があります。

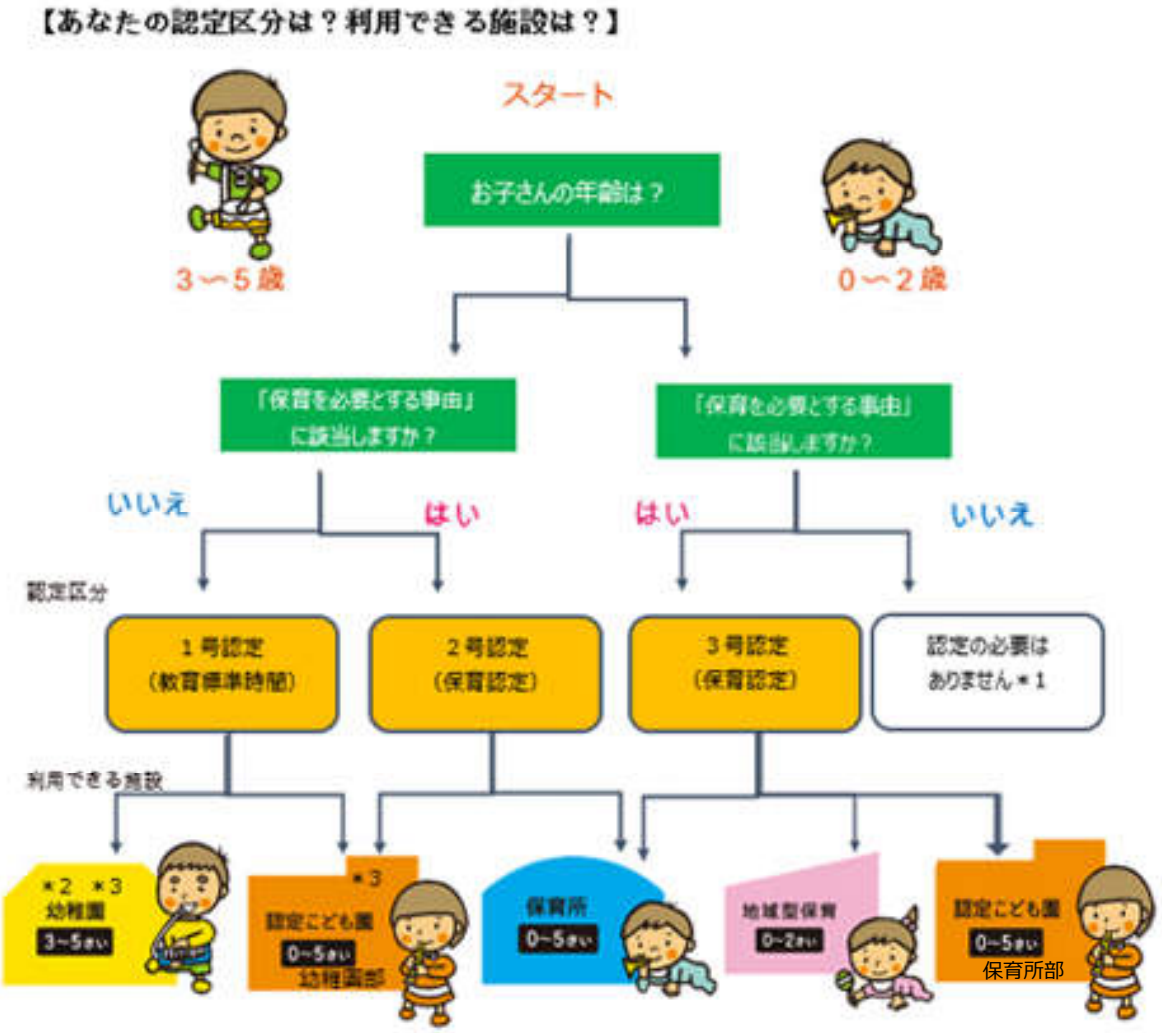

お問い合わせ先

保育園・認定こども園の支給認定・無償化に関すること	子育て支援課 保育係	☎ 092－935－1261
幼稚園の支給認定・無償化に関すること	学校教育課 学校教育係	☎ 092－935－1207

◆志免町子育て支援センター（シーメイト内） ☎ 092－936－5500

	＜幼稚園＞		**＜届出保育施設＞**
1	志免幼稚園	16	さかえだ保育園
2	志免中央幼稚園	17	野ぶどう保育園
3	博多第一幼稚園		
			＜企業主導型保育施設＞
	＜認定こども園＞	18	みなみの風　ファミリー保育園
4	志免さくらこども園	19	イオンゆめみらい保育園　福岡東
5	空とぶくじら幼児園　志免本園	20	シティーラインにじいろ保育園
6	あかつき幼稚園	21	第二みなみざと保育園
7	みなみの風こども園	22	ラズリ保育園
		23	みなみの風花と緑の保育園
	＜認可保育園＞	24	とみよ保育園 KASUYA
8	志免東保育園	25	鉄道公園前保育所
9	志免南保育園	26	ワンダー保育園
10	タンポポ保育園	27	くじら保育園
11	別府つくし保育園	28	ハピネス保育園　志免ビレッジ
12	あいあい保育園	29	のびのび保育園　志免園
13	志免あおぞら保育園		
14	かめやま保育園		
	＜小規模保育施設＞		
15	ラピス保育園		

※各園の情報は、令和６年７月時点のものです。最新の情報は各園にお問い合わせください。

1　志免幼稚園

所　在　地　福岡県糟屋郡志免町**志免１丁目22番１号**　**電　話**　**０９２－９３５－８８０５**
ホームページ　http://www.town.shimeyouchien.com　**ＦＡＸ**　０９２－９３５－６５７７
設置・運営　学校法人　山﨑学園　**メール**

園長先生からのメッセージ

いろんな子どもたちと交流を通して社会性の芽生えを培うことを基本とし、幼児が主体的に行動できるような幼稚園環境を通して、つよい体・工夫する力・豊かでやさしい心を育むことを目標としています。そして子どもたちがその幼い心に忘れがたい印象を刻み込み、楽しいこの場のなごりをいつまでも持ち続けられるような取り組みを行っています。どうぞ地域の郷土伝統を感じられる純私学の当園をご検討下さい。

設立年	高専科認可昭和24年・保育施設併設昭和28年・幼稚園単独認可昭和45年
クラス	年長2クラス　年中2クラス　年少2クラス　／　年少々2クラス
保育時間	10:00～14:00(短保育11:00)
延長保育	14:00～18:00　※長期休業中実施
休園日	土・日・祝・学期切替え長期休業(夏休み・冬休み・春休み)
課内教室	コスモ体操教室・スイミングスクール・夏季園舎バルコニープール
課外教室	コスモスポーツクラブ(在園児クラス・小学生クラス)
プレスクール	コアラクラブ・ラッコクラブ　　※随時募集中
駐車場	専用駐車スペース20台 行事により園庭を駐車スペースとして開放
昼食	月・水・金・・・給食(アレルギー対応食有)　※金曜日パン給食 火・木・・・各ご家庭による手作り弁当　※全給食希望者対応
保護者参加行事	親子園外保育・運動会・発表会・入園卒園式・保育参観等
スクールバス	幼児仕様マイクロバス2台　志免町、粕屋町・須恵町の一部
入園料	令和6年度　50，000円
保育料	令和6年度　年長中少25，700円　2歳26，700円 ※満3歳誕生日以後は無償化対象児 (別途:食材費、通園送迎費、その他諸費)
入園準備品	購入／制服・体操服・教材

☆志免幼稚園の教育方針☆

つよい体　心の発達と同時に身体の感覚機能や運動機能を鍛えていくことで、病気や怪我をしづらい体作りを目指します。子どもが元々持つ免疫力を高め引き出すような保育を取り入れています。

工夫する力　子ども達は自我の芽生えとともに自分の興味があることや、楽しいと感じることを探求したい思いが増します。「楽しい」「やってみたい」と思うことに工夫をし、自分の力で考え展開し行動できる力を養っていけるように子どもの可能性を伸ばす保育を目指しています。

豊かでやさしい心　幼稚園生活の中で大切なのは、保育者や友達との人間関係で育まれる心が基本と考えます。人を思いやることの出来るやさしい心、集団生活の中で協力し合う喜びを味わえるような体験を大切にします。

～志免幼稚園のおすすめポイント～

夏のお泊り保育・秋の運動会・冬のお遊戯発表会など楽しい行事がもりだくさん！！
小規模園のため、全園児、学年問わず、仲良しです！！！

令和7年度　入園募集

★入園説明会★

令和6年　年長・年中・年少…10月17日（木）　年少々…10月10日（木）
随時受付中　お気軽にお電話下さい。

★願書配布・受付★

配布　説明会の時に配布
受付　令和6年11月1日（金）
クラブ在籍児10月31日（木）

※ホームページ、インスタグラムを見て下さい！！　入園案内を見て下さい。

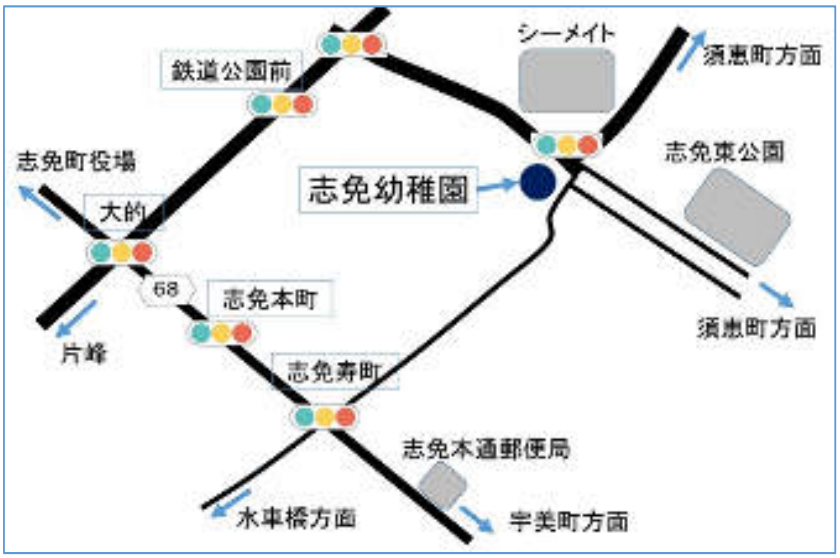

2　志免中央幼稚園

所　在　地　福岡県糟屋郡志免町**片峰１丁目８番１号**　**電　話**　**０９２－９３５－２０１５**
ホームページ　http://www.shimecyuo-youchien.jp/　**ＦＡＸ**　０９２－９３６－５７１２
設置・運営　学校法人　山﨑学園　**メール**

山﨑登志子　園長先生からのメッセージ

志免中央幼稚園は、広い園庭に恵まれ、子どもたちは毎日伸び伸びと楽しく元気一杯に遊んでいます。本園では、「元気な子」「思いやりのある子」「決まりを守る子」「考える子」を目標に日々の保育に取り組んでおります。

子どもたちが園生活の中で、心も体も健やかに成長してくれることを心から願っています。幼稚園教育は、人間形成の土台です。幼児の中に眠っている豊かな可能性を、ご家庭と協力して伸ばしてあげる事を目標に努力していきたいと思います。

設立年	昭和55年4月
クラス	年長3クラス　年中3クラス　年少3クラス　年少々2クラス
保育時間	10:00～14:00
休園日	土、日、祝日、春・夏・冬休み、園の指定する休日
課内教室	体操教室・スイミング
課外教室	体操教室・サッカー教室・ダンス教室
プレスクール	ぴよぴよくらぶ　10:30～12:00 （月曜日コース・火曜日コース・水曜日コース・木曜日コース）
延長保育	早朝預かり　7:30～8:30 預かり保育　降園後～17:30（最大延長18:00まで） ※長期休み期間中、早朝保育・預かり保育あり
4年保育	あり（年少々クラス）
駐車場	あり
昼食	給食週4回　お弁当週1回
ｱﾚﾙｷﾞｰ対応	あり
保護者参加行事	運動会・発表会・入園式・卒園式・保育参観等
スクールバス	あり
入園料	50，000円　令和6年度
保育料	1・2・3・年保育　25，700円 4年保育　26，700円　令和6年度
入園準備品	購入／制服・教材　作製／袋類（体操服入れ・歯ブラシ入れ等）

☆志免中央幼稚園の教育方針☆

文部科学省の指導要領に基づき、健康・人間関係・環境・言葉・表現の領域を総合的に組み入れ、ひとりひとりの個性を大切に伸ばしていき、個々の主体性を重視した保育を行う。

1．　元気な子（身体機能の発達）

よく身体を動かして遊び、その遊びの中から、機敏性・体力・協調性・意志力・勇気を育むように。

2．　思いやりのある子（情緒の発達）

友だちとの関わりの中から、弱いものをいたわる温かい思いやりの心や皆で仲良く遊ぶ事を学ぶように。又、美しいものを見たり、聞いたりした時、素直に感動し、喜びを表現できる情緒の豊かさを身につけられるように。

3．　きまりを守る子（社会性の発達）

幼児であっても人として身につけなければならない礼儀を知り、正しい生活習慣、態度をしっかり身につけられるように。

4．　考える子（知的発達）

幼児期の知育は、知識のつめこみではなく、体験を通して培われるものである。「自分で考えて、確かめて、判断する」基礎力を養い、自主性と創造性を身につけられるように。

～志免中央幼稚園のおすすめポイント～

本園は、人間形成の基礎をつくる最も貴重な幼児期に、同年齢の幼児が成長段階に適応した遊びを中心とした生活を通して、身辺の物事に興味や関心を示し、自分でやってみようとする行いや自主性を育成していくことを目指します。また、集団での諸活動の中で個々がさまざまな体験をしながら社会性を身に付け、思考力や表現力を会得し、豊かな心を育むための知・徳・体のバランスのとれた成長を促す保育を目指しています。

ご家庭と共に子育てを

園児ひとりひとりがお友達や先生との絆を深め、心から安心して過ごせる温かな関係を築いていきます。保護者会や個人面談を通して、ご家庭と協力しながら、共に子どもたちの育ちを支えていこうと考えています。

令和7年度　入園募集

★入園説明会★

令和6年10月5日（土）　志免中央幼稚園お遊戯室にて

受付：9時30分より　入園説明会：10時から11時30分まで

★願書配布・受付★

配布：令和6年10月5日（土）　入園説明会終了後より

配布場所：志免中央幼稚園　事務所

時間：平日9時から17時まで

受付：11月1日（金）より

3　博多第一幼稚園

所在地　福岡県糟屋郡志免町**桜丘1丁目28番1号**　**電話**　**092－936－0200**
ホームページ　http://www.hakata.ed.jp/hakuichi　**FAX**　092－936－1114
設置・運営　学校法人　博多学園　**メール**　hakuichi@hakata.ed.jp

松薗恵美子　園長先生からのメッセージ

感動や喜びにあふれる毎日が　みんなの瞳をキラキラと輝かせる。

心も体も目覚ましい成長を遂げる幼児期は、周囲の物事や現象に対して興味や関心を抱き始める時期。心から感動したときの子ども達の瞳はキラキラと輝き満面の笑みを見せます。だからこそ、普段から心が弾む活動・環境を通して、豊かな感受性と正しい価値観を育むように努めています。また、集団生活を通して、友達と分かち合ったり、順番を守ったりという「社会性」と、物を大切にしたり、衛生面を身に着けたりという「基本的生活習慣」を身につける大切なときです。異年齢のクラス編成を通して年上・年下の友達と「触れ合うことで相手を思いやる優しい心」と、「手本とすることで憧れや尊敬の心」を育みます。
幼稚園で過ごす期間はお子様が心身ともに大きく成長するかけがえのない時。
キラキラに輝く瞳がキラキラに輝く将来へとつながる毎日にご期待ください。

設立年	昭和51年
クラス	異年齢クラス　11クラス 同年齢クラス　最年少（2021.4.2～2022.4.1）2クラス 年少　（2020.4.2～2021.4.1）3クラス 年中　（2019.4.2～2020.4.1）3クラス 年長　（2018.4.2～2019.4.1）3クラス　（令和6年度）
保育時間	10:00～14:00
延長保育	早朝　7:30～8:30　保育後　14:00～18:00
休園日	土日・祝日・創立記念日
正課教室	英語教室・体育教室・水泳教室
プレスクール	★リトルプレイルーム（週1回会員制） 2歳児クラス（2021.4.2～2022.4.1） 1歳児クラス（2022.4.2～2023.4.1） ★きらきらランド（年9回　無料の育児サークル）
4年保育	有（60名）　※リトルプレイルーム1歳児クラスより30名入園
駐車場	幼稚園50m（送迎時）合同駐車場：志免南小近く（参観等行事の時）
昼食	給食　週3もしくは週5日の選択制　※アレルギー給食対応有 給食費　週3回コース　2,800円　週5回コース　4,150円

スクールバス	有（月3,000円） 送迎範囲（志免町　博多区　粕屋町　須恵町　宇美町）
入園料	57，000円（施設設備費　受付手数料込）
保育料	25，700円
入園準備品	購入／制服　体操服　通園リュック　帽子類　スモック　上靴入れ 手提げ　保育用品 作製／きんちゃく袋など（市販のもので構いません）

☆博多第一幼稚園の教育方針☆

教育目標　「生き生きと活動する、心豊かなたくましい子ども」の育成

◎　探求心・好奇心を持ち、主体的に活動する子ども
◎　自分を大切に、友達を大切にする子ども
◎　社会的ルール、望ましい習慣・態度を身につけた子ども

教育方針

◎　子どもの興味・関心を引き出し、達成感や満足感を得る学びの姿勢の育成
◎　異年齢・同年齢での関わりを通して、人との関わり方を学び、感情を共有することでの自尊心の育成
◎　集団生活の中での基本的生活習慣を定着させることで、社会性を身につけ育む、生きる力の基礎の育成

～博多第一幼稚園のおすすめポイント～

「幼稚園の主役は子ども達」

縦割り保育を行っている当幼稚園では、年上の子が年下の子に寄り添い、遊びや生活の仕方を教えます。年下の子は安心して手を繋ぎ、導いてもらいます。愛しみや憧れでつなぐ心と心はゆっくりとしたペースですが豊かに育まれていきます。

教師が行う「教育（指導）」はもちろん大切ですが、子ども同士の「育ち合い・学び合い」はもっと大切。失敗の涙も成功の笑顔も子ども達にとっては唯一無二の経験です。

小さな一歩を重ねていく子ども達の背中を共に歩み、見守り、愛情を注いでいきます。

令和7年度　入園募集

★入園説明会★　令和6年10月19日（土）受付9：30～

★幼稚園見学★　令和6年10月1日（火）
令和6年10月2日（水）
令和6年10月3日（木）

★リトル体験★　令和6年9月26日（木）1歳児クラス対象
令和6年9月27日（金）2歳児クラス対象
令和6年9月30日（月）1歳児クラス・2歳児クラス対象

★入園願書配布★　令和6年10月1日（火）より

★入園願書受付★　令和6年11月1日（金）より

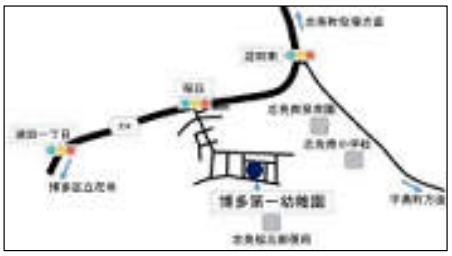

4	私立認定こども園 **志 免 さ く ら こ ど も 園**

所　在　地　福岡県糟屋郡志免町**南里２丁目９番２６号**　　**電　話**　**０９２－９３７－１１２１**
ホームページ　http://www.simesakura.com/　　**ＦＡＸ**　０９２－９３７－１１２１
設置・運営　社会福祉法人　翔空会　　**メール**　simesakura@kyusyu.me

職員体制	園長名	保育教諭	看護師	調理員	その他
（令和６年４月１日時点）	福田　憲彌	３０名	１名	３名	４名

利用定員	０歳	１～２歳	３歳以上	計
（　幼　稚　園　機　能　）			１５名	１５名
（　保　育　園　機　能　）	６名	２４名	６０名	９０名

開園時間				休園日	
	月～土曜	標準時間	７：００～１８：００		日曜日･祝日 年末年始
		短時間	９：００～１７：００		
	延長	標準時間	１８：００～２０：００		
		短時間	７：００～　９：００ １７：００～２０：００		

クラス

年齢	組名	
5	そら	１号認定 計１５名
4	にじ	
3	たいよう	
2	つき	
1	ほし	
0	てんし	

特別支援保育
あり

一時保育
なし

課内保育（全員参加の教室）
英語教室　体操教室　スイミング　野球教室

課外保育（希望者のみの教室）
スイミングスクール　体操教室　ハニーズダンス教室

●**保育料以外の諸経費**（令和６年４月１日時点）
保護者会費　３００円　／　３歳以上児主食代　１０００円　副食費　５０００円

●**入園準備品**　体操服／スモック／お道具セット／帽子

●**体験･参加可能行事**　全ての行事に関し全て可能

●**見学**　事前連絡の上随時

保育の方針

○子どもの安全と安心を基本として、自ら伸びる力を大切にし、成長と個性に応じた多様性のある保育をする。
○子どもの目線で、豊かな愛情をもって、一人ひとりの気持ちをしっかり受け止め、その主体的な活動を育む。
○子どもを中心に据え、家庭や地域との信頼関係を築き、環境を通して、人や物との関わりを大切にする。

保育の目標

○心　人は、人との関わりの中で様々な事を学びます。
○知　経験を通して、生きる力を育みます。
○体　健康な肉体は、日々の生活の積み重ねです。
○食　あなたは、あなたの食べたもの。

こども園の一日

０・１・２歳児（てんし・ほし・つき）		３・４・５歳児（たいよう・にじ・そら）	
７：００	開園・順次登園・検温・自由あそび	７：００	開園・順次登園・自由あそび
９：００	体操・排泄・手洗い・おやつ	９：００	体操
９：３０	朝の会	９：３０	朝の会
１０：００	設定保育	１０：００	わくわくタイム（縦割り）設定保育
１１：００	片づけ・排泄・手洗い		
１１：１５	給食	１１：１５	片づけ・排泄・手洗い
１２：００	着替え・排泄	１１：３０	給食
１２：３０	午睡	１２：４５	着替え・排泄・午睡
１４：４５	着替え・排泄	１４：４５	着替え・排泄
１５：００	おやつ	１５：００	おやつ
１５：３０	片づけ・帰りの会	１５：３０	片づけ・帰りの会
１６：３０	合同保育・順次降園	１６：３０	合同保育・順次降園
１８：００	延長保育	１８：００	延長保育
２０：００	完全閉園（土曜日は１９：００）	２０：００	完全閉園（土曜日は１９：００）

主な年間スケジュール　※４月と１０月に健康診断と歯科検診を行っています。

4月	入園式・進級式	8月	夏祭りごっこ	12月	クリスマス会
5月	親子ふれあい運動会（0・1・2 歳児対象）	9月	みそ造り・敬老会 体験学習(5 歳児)	1月	新年のつどい・かるた大会
6月	田植え・交通安全教室 運動会（3～5 歳児対象）	10月	さくらっこまつり・稲刈り 生活発表会（2～5 歳児対象）	2月	節分会 お店屋さんごっこ
7月	七夕会・山笠見学・プール 川遊び	11月	七五三参り 生活発表会（0・1 歳児対象）	3月	ひな祭り・お別れ会 お別れ遠足・卒園式

志免さくらこども園の先生から

★『**食べることは生きること**』という観点より、さくらこども園では、食育を大変重要な柱と考えています。
育ち盛りの子どもたちのために、体づくりの材料となる食事はなによりも大切です。
さくらこども園の子どもたちの栄養管理は、栄養士により専門的に行われており、『マクロビオテック』という考え方を基本に、インスタント食品、化学調味料を一切使わず、素材の本物の味を子どもたちの舌に伝えます。
また、子どもたちの食への興味を促す取り組みとして、『クッキング』『さくら農園』『食育教室』を実施することにより、食・命への感謝の気持ち、衛生意識などを養い、豊かな人間性の育みへと繋げていきます。
子どもたちの好き嫌いについては、ある程度認めるものの、子どもたちが『嫌いだ』と言って拒絶する食べ物でも、実際には体にとって良いところが沢山あります。幼少期に少しでも味覚の幅を広げ、食べ物への感謝の気持ちを忘れないことが、子どもたちの情緒の安定に、非常に大きな影響を与えるものだと考えています。

5	認定こども園 **空とぶくじら幼児園志免本園**

所　在　地　福岡県糟屋郡志免町**志免３丁目４番地１号**　　**電　話**　**０９２－９３１－８９１１**
ホームページ　https://www.soratobukujira.jp/　　**ＦＡＸ**　０９２－９３１－８９１１
設置・運営　有限会社　Ｍ.Ｇ.Ｓ　　**メール**　mail@soratobukujira.jp

職員体制	園長先生のお名前	保育士	看護師	調理員	その他
（令和６年４月１日時点）	井上　麻子	16名	１名	３名	３名

利用定員	０歳	１～２歳	３歳以上	計
（　幼　稚　園　機　能　）			１５名	１５名
（　保　育　園　機　能　）	３名	１８名	４２名	６３名

開園時間	月～金曜	標準時間	７：００～１８：００	休園日	日曜日･祝日
		延長	１８：００～19：３０		
	土曜	延長	１８：００～19：００		

クラス　縦割り保育･横割り保育

年齢	組名
5	くじら
4	いるか
3	あしか
2	ぺんぎん
1	きんぎょ
0	めだか

特別支援保育
あり

一時保育
なし

課内保育（以上児のみの教室）
英語教室･体操教室･野球教室（年長児のみ）

課外保育（希望者のみの教室）
水泳教室･ハニーズダンス教室･ドームクラブ（体操教室）

●保育料以外の諸経費（令和６年４月１日時点）
①主食代　毎月 1,500 円程度（年少以上）　②副食費 5,000 円程度　③保護者会費　年間 3,600 円
④卒園積立　月額 500 円程度（年長のみ）　⑤教材絵本４４０～４９０円程度（年少以上）
⑥冷暖房費（6 月、11 月）各 1,500 円

●**入園準備品**　①体操服代（年少以上）15,000 円程度　／　帽子代（全年齢）1,000 円
②お道具箱（年少以上）3,600 円程度　③鍵盤ハーモニカ（年中以上）6,300 円程度
●**体験・参加可能行事**　毎月１回　子育て支援　　●**見学**　随時受付（要電話予約）

保育の方針

「自分の人生を自分で決められる基礎」を育む。

○こどもたちのあそび（興味・関心・好奇心）から生まれる経験を学びと捉え、環境への主体的なかかわりを通して豊かで健全な心と体の育成を目指した教育及び保育を行い、小学校以降の生きる力（知識及び技能、思考力・判断力・表現力など、学びに向かう力、人間性など）の基礎を培う。

保育の目標

○あいさつができる
○素直に人の話を聞き入れたり、素直に自分の思いを伝えたりする
○約束を守る
○自分で考えながら行動する

保育園の一日

０・１・２歳児	時　間	３・４・５歳児
開園・順次登園 （検温・視診）	７：００	開園・順次登園・ 所持品準備
片づけ・排泄	９：００	片づけ・排泄
リズムあそび・朝の会	９：１５	朝の会・リズムあそび
主活動	１０：００	主活動
給食	１１：１５	
	１２：００	給食
午睡	１２：１５	午睡
	１２：３０	くじら組：午後活動 いるか組・あしか組：午睡
排泄・手洗い	１４：４５	排泄・手洗い
おやつ	１５：００	おやつ
	１５：３０	帰りの会
順次降園・自由あそび	１６：００	午後設定保育
延長保育 （土曜日は 19：00 まで）	１８：００	延長保育 (土曜日は 19：00 まで)
完全閉園	１９：３０	完全閉園

主な年間スケジュール

月	月
４月	入園式
６月	運動会・個人面談
９月	体験学習（年長児）
１１月	個人面談
１２月	生活発表会
２月	くじらフェスティバル
３月	卒園式

空とぶくじら幼児園志免本園の先生から

★食の取り組み『智食』
その年齢・その季節・その時の体調などを自分で考えて食を選ぶことのできる、知恵のある人になるための基礎を育みます。

6

私立認定こども園

洞 清 寺 あ か つ き 幼 稚 園

所　在　地　福岡県糟屋郡志免町**大字吉原５２９番地１**　**電　話**　**０９２－９３５－３７２３**
ホームページ　http://akatsuki-youchien.net　**ＦＡＸ**　０９２－９３５－０６４７
設置・運営　学校法人　光摂学園　**メール**　akatsuki-youchien@bloom.ocn.ne.jp

職員体制	園長名	保育教諭	看護師	調理員	その他
（令和６年６月１日時点）	村木　義富	１８名	０名	４名	２名

利用定員	０歳	２歳（満３歳）	３歳以上	計
（　幼　稚　園　機　能　）	なし	１８名	１４６名	１６４名
（　保　育　園　機　能　）	なし	６名	２４名	３０名

開園時間	幼稚園部	月～金	標準時間	８：２０～１４：４５	休園日
			預かり保育	早朝７：30～　午後～18：30	
	保育部	月～金	標準時間	７：３０～１８：３０	
			短時間	９：００～１７：００	
		土曜日		７：３０～１６：００	

幼稚園部　土・日・祝
夏休み・冬休み・春休み
保育部　日・祝
年末年始（12/29～1/3）
夏季休業（8/12～8/15）

クラス

年齢	クラス数	組名
5	２クラス	ゆり　きく
4	２クラス	ばら　もも
3	２クラス	ふじ　さくら
２（満３）	２クラス	すみれ　うめ

特別支援保育　なし

一時保育　なし

課内保育（全員参加の教室）
英語　体育（４・５歳児　月２回）

課外保育（希望者のみの教室）
カワイ体育教室（４・５歳児　年間 36 回）

未就園児教室
ひよこルーム（２歳児）　つぼみルーム（１歳児）

●**保育料以外の諸経費**（令和６年６月１日時点）
幼稚園部と保育部で異なります。「入園のご案内」に記載しています。

●**入園準備品**　制服・制帽・体操服・通園カバン・お道具類等（詳細は、「入園のご案内」に記載しています。）

●**体験・参加可能行事**　園庭開放に参加すると園の雰囲気を感じていただけます。（詳細は HP でご案内しています。）

●**見学**　随時行っています。事前に希望日時をご連絡ください。また、令和７年度入園予定の方は、10 月開催予定の説明会にご参加ください。詳細は HP でお知らせする予定です。

本園の方針

「健康でたくましく、豊かな心をもつ子どもの育成」を目標に子ども一人一人の育ちを大切にしながら、仏教精神を通して、命を大切にする心、思いやりや感謝の気持ちを育てる。必要な社会性や規範意識を身に付けることができるよう援助する。また、知的好奇心や探求心・創造性を以って何事にも取り組む姿勢、豊かな感性を育む。

教育の目標

本園の目指す子どもの姿は次のとおりです。

○ 心豊かな思いやりのある子

○ 健康でたくましい子

○ きちんとあいさつができる子

○ だれとでも仲よく遊べる子

知恵と心と身体のバランスのとれた成長を目指します。

あかつき幼稚園の一日

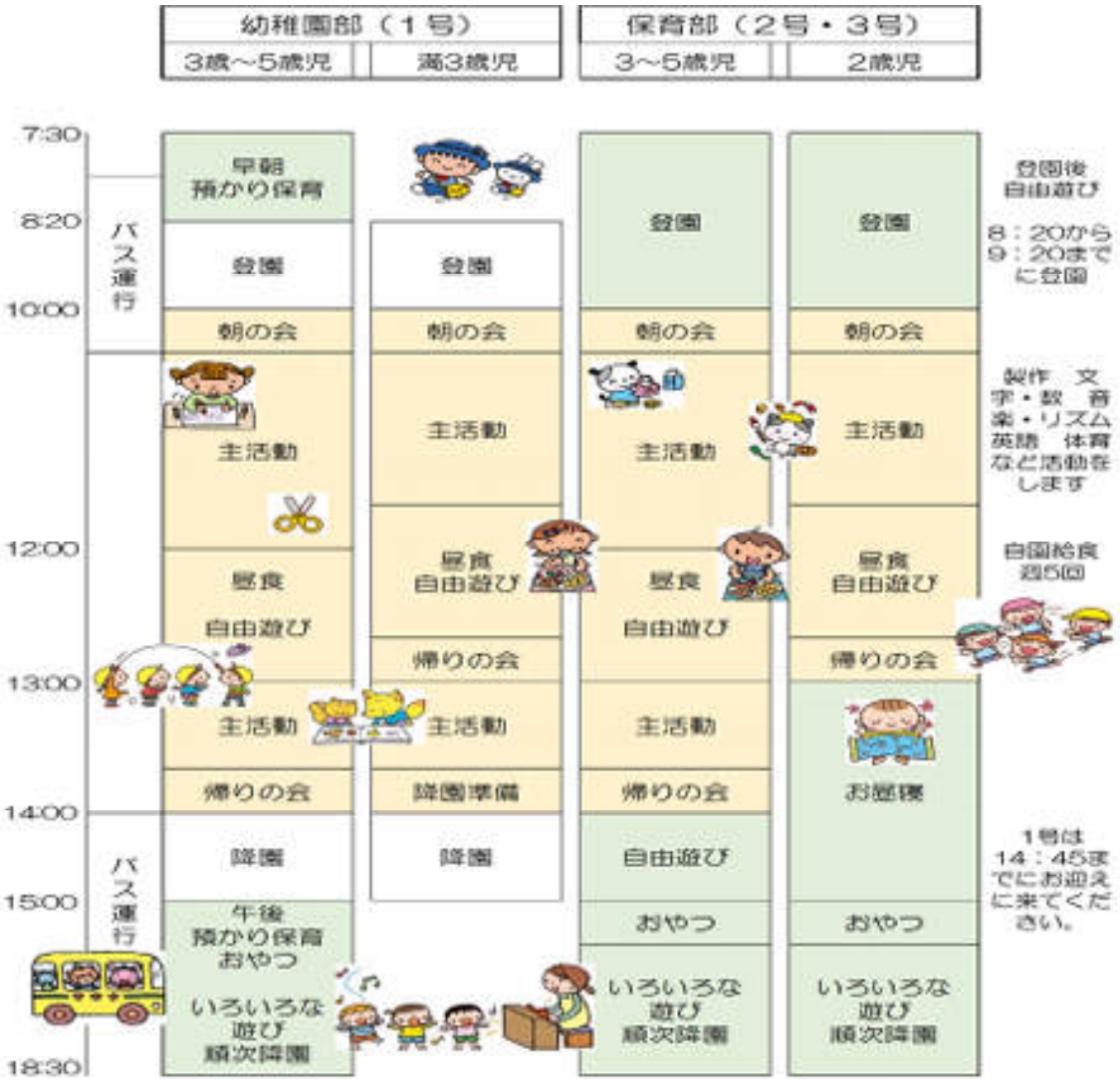

主な年間スケジュール

4月	始業式　入園式	10月	運動会　誕生会　遠足
5月	花まつり　誕生会　園外保育	11月	七五三
6月	保育参観　消防署見学　誕生会	12月	お遊戯会　成道会　もちつき
7月	七夕　プール遊び　夏のお楽しみ会	1月	保育参観　誕生会
8月	夏期保育	2月	節分　ねはん会　誕生会　マラソン大会
9月	誕生会	3月	ひなまつり　お別れ会　卒園式　修了式

あかつき幼稚園の先生から　★「あかるく」「やさしく」「たくましく」をスローガンに広い保育室と広い園庭で元気いっぱいのびのびと活動しています。給食は、週５回（幼稚園部）、週６回（保育部）あります。自園で調理をしており栄養バランスのとれたできたての給食を提供しています。アレルギー食の対応も可能です。

7	認定こども園 **みなみの風こども園**

所　在　地　福岡県糟屋郡志免町**別府１丁目２２番２７号**　**電　話**　**０９２－９３６－４９４４**
ホームページ　https:// minami-hoiku.jp/　**ＦＡＸ**　０９２－６９２－８８９７
設置・運営　株式会社　みんなの風　**メール**　kodomoen@minami-hoiku.jp

職員体制	園長名	保育士	看護師	調理員	その他
（令和６年４月１日時点）	野間　直人	１８名	０名	４名	７名

利用定員	０歳	１～２歳	３歳以上	計
（幼　稚　園　機　能）			１５名	１５名
（保　育　園　機　能）	６名	１６名	２５名	４７名

開園時間 （幼稚園機能）	月～金曜	標準時間	８：３０～１３：３０	休園日	日曜日･祝日 お盆 8/13～15 年末年始 12/29～1/4
	延長	標準時間	１３：３０～１８：３０		
開園時間 （保育園機能）	月～金曜	標準時間	７：３０～１８：３０	休園日	日曜日･祝日 お盆 8/13～15 年末年始 12/29～1/4
		短時間	９：００～１７：００		
	延長	標準時間	１８：３０～１９：３０		
	土曜日	標準時間	８：００～１８：００		

クラス

年齢	組名
5	かぶとむし
4	みつばち
3	とんぼ
2	ちょうちょ
1	てんとうむし
0	ひよこ

特別支援保育　あり

一時保育　あり

課内保育（全員参加の教室）
英語（サイバードリーム）・KitS（21 世紀を生きる力を育む園児向けの ICT カリキュラム）・さくらんぼリズム

課外保育（希望者のみの教室）
○たいそう教室　３歳児以上希望者のみ　2,000 円
○森のようちえん（園外冒険活動：入会規定あり）
　４歳児以上希望者のみ　3,000 円
○プログラミング教室　４歳児以上希望者のみ　7,000 円～15,000 円

●**保育料以外の諸経費**（令和６年４月１日時点）
教材費　年払い０歳 3,350 円～５歳 13,530 円／行事関連費　年払い 3,600 円（途中入園 300 円／月）
●**入園準備品**　全員：帽子（園指定のもの）サブバック　　３歳児以上：体操服上下（園指定のもの）
●**体験･参加可能行事**　園開放、子育て講座、子育て相談
●**見学**　随時受け付けています。

保育の方針

こどもたちを真ん中に、保護者と保育者が共に手を取り、豊かな愛情の中で互いに育ちあう。

自尊心・意欲・生活の基本・社会性といった人間の根っ子となる部分を育み、こどもたちが生まれながらに持つ「生きる力」を芽吹かせる。

保育の目標

○自分と人が大好きなこども
○柔軟なこころと強い体を備えるこども
○意欲と好奇心のあふれるこども
○自分で考えて行動できるこども

保育園の一日

１号認定		２号認定		３号認定			
３・４・５歳児				１・２歳児		０歳児	
		７：３０　開園					
			順次登園		順次登園		順次登園
8:30	順次登園		健康チェック		健康チェック		健康チェック
	健康チェック				検温		検温
	自由遊び		自由遊び		自由遊び 午前おやつ		自由遊び 午前おやつ
9:30	朝の会	9:30	朝の会	9:30	朝の会	9:30	朝の会
10:00	年齢別保育 教育活動	10:00	年齢別保育 教育活動	10:00	年齢別保育 活動	11:15	給食離乳食 ※コメント参照
12:15	給食	12:15	給食	11:30	給食		
13:00	順次降園			13:00	お昼寝		
13:30	延長保育	13:30	お昼寝			15:15	おやつ 自由遊び
15:30	おやつ	15:30	おやつ	15:30	おやつ 自由遊び		
16:00	掃除 自由遊び 順次お迎え	16:00	掃除 自由遊び 順次お迎え		順次お迎え０		順次お迎え
18:30	全員降園	18:30	延長保育	18:30	延長保育	18:30	延長保育
		１９：３０　閉園					

※コメント　ひとりひとり生活のリズムが違うので、お子さんに合わせて睡眠をとったり、ミルクを飲んだりして過ごします。
歌や絵本、わらべうた、ベビーマッサージ、保育者とのふれあいの時間をより大切にしていきます。

主な年間スケジュール　　★は保護者参加行事です

はる	入園進級を祝う会（★新入園児）／内科検診 ★親子遠足（土曜日）／こどもの日のお祝い会 みそ作り	あき	★親睦会（土曜日）／内科検診／歯科検診 ★うんどう会（土曜日）／お泊り会／秋の遠足
なつ	七夕会／そうめん流し／水あそび サマーキャンプ（卒園児）／★保育参観	ふゆ	クリスマス会／★もちつき（土曜日）／節分の会 ひな祭り／★さくらんぼリズム発表会／お別れ遠足 ★卒園式

みなみの風こども園の先生から

★隣接するみなみの風ファミリー保育園に、**病後児保育室　ぱいかじルーム**を設置しています。
・令和５年４月１日より福岡県内居住の方、利用料無料
・給食・寝具代は別途料金がかかります。
★園に公認心理師が常駐しています。

8	町立認可保育園 **志 免 町 立 志 免 東 保 育 園**

所　在　地　福岡県糟屋郡志免町**志免東１丁目１番５号**　　**電　話**　**０９２－９３５－９６８３**
ホームページ　http://www.town.shime.lg.jp/　　**ＦＡＸ**　０９２－９３７－２５１１
設置・運営　志免町役場　　**メール**　higashiho@town.shime.fukuoka.jp

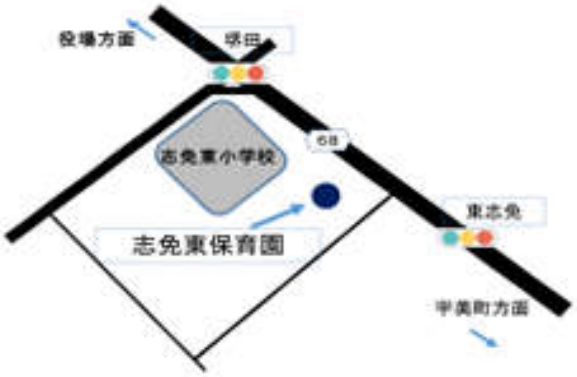

職員体制	園長名	保育士	看護師	調理員	その他
（令和６年４月１日時点）	坂本　晴美	２０名		６名 栄養士含む	

利用定員	０歳	１～２歳	３歳以上	計
	１２名	３８名	７０名	１２０名

開園時間	月～土曜	標準時間	７：００～１８：００	休園日	日曜日・祝日 年末・年始 12/29～1/3
		短時間	８：３０～１６：３０		
	延長	標準時間	１８：００～１９：００		
		短時間	７：００～８：３０ １６：３０～１９：００		

クラス

年齢	組名
5	ぞう
4	きりん
3	ばんび
2	かめ
1	うさぎ
0	ひよこ

特別支援保育
あり

一時保育
開始予定　※詳しくは園に問い合わせください

課内保育（全員参加の教室）
毎週水曜日　年長児のみ福岡体育教室の体育指導

課外保育（希望者のみの教室）
なし

●**保育料以外の諸経費**（令和６年４月１日時点）
教材代　カラー帽子・道具箱・出席ノート・はさみ・クレパス・のり・粘土・5 歳児のみ（絵の具・ワークブック）・4 歳児のみ（鍵盤ハーモニカ）等／親子遠足バス代・入園料（４歳児以上）／観劇代／ネーム印代／保護者会費／災害共済給付制度加入の保険料

●**入園準備品**　午睡用（０～１歳）布団一式（２～５歳）コット用マット・タオルケット／体操服／スモック／上靴（２歳児以上）／手拭きタオル／コップ／はぶらし

お弁当（主食のみ・３歳児以上）／おしぼり／おむつ／エプロン（０歳児・１歳児）等

●**体験・参加可能行事**　園開放を行っています。

●**見学**　　随時いたしますが、事前にお電話ください。

保育の方針

○子どもの主体性を尊重し、養護と教育を通して心身の成長をはかり、健やかな育ちを支える

○保護者に対する支援および地域の子育て家庭への支援を行い、ともに子育ての喜びを味わう

保育の目標

【丈夫な身体と豊かな心を育てる】

○健康で丈夫な子ども

○仲間を大切にして思いやりのある子ども

○よく考えて行動できる子ども

○感性豊かで意欲のある子ども

保育の一日

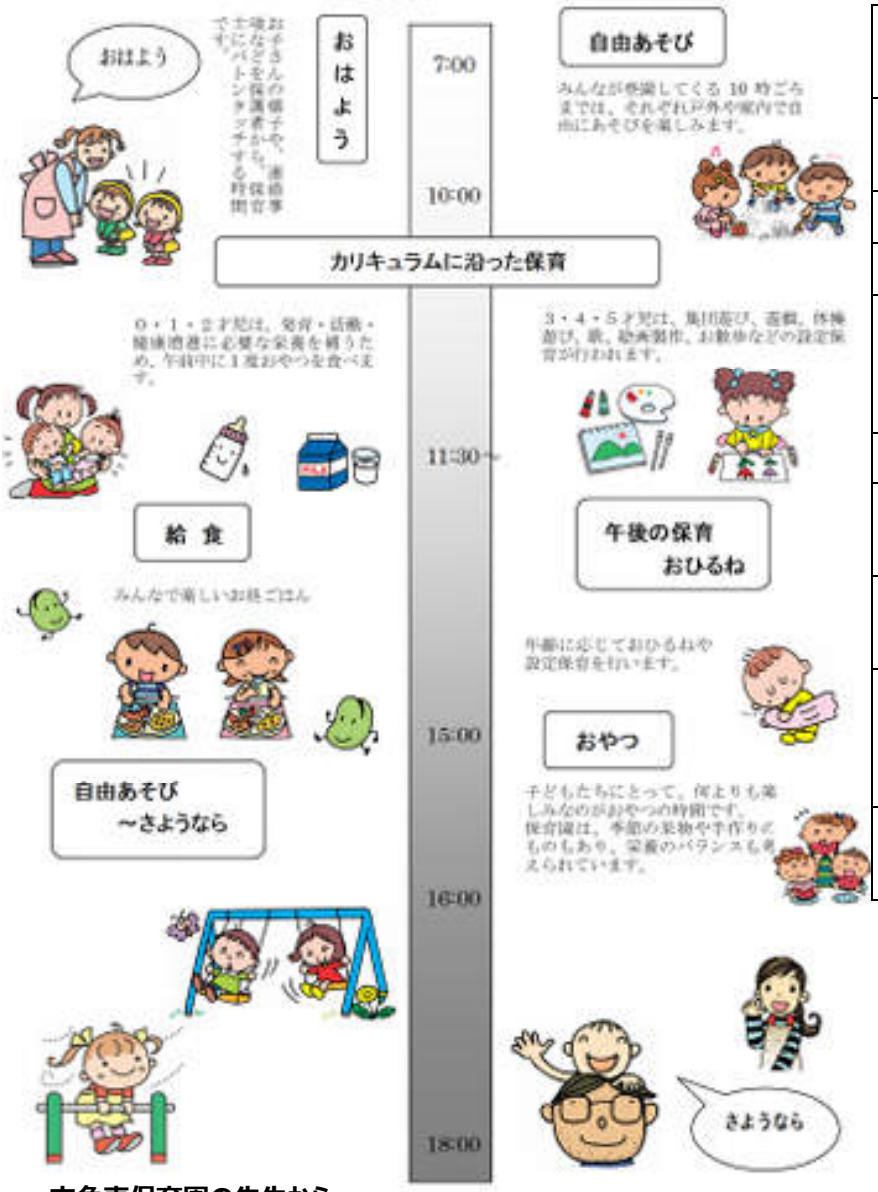

主な年間スケジュール

４月	入園式 内科健診・歯科検診
５月	防災センター見学（年長児） お弁当の日
６月	保育参観
７月	七夕会・個人懇談
１０月	火災総合避難訓練・運動会 園外保育・おみせやさんごっこ 内科健診・歯科検診・芋ほり
１１月	発表会リハーサル
１２月	生活発表会・クリスマス会 保育納め
１月	保育はじめ・個人懇談 観劇会
２月	豆まき会 交通安全指導（粕屋署） 修了記念写真
３月	ひな祭り会・お別れ会・お別れ遠足 卒園式・保育修了

志免東保育園の先生から

●さくらんぼリズム運動でしなやかな身体つくりや運動遊び、園外散歩も多く取り入れています。

●給食は、地産地消を中心に自園方式で作りますので、子ども達にできたてを提供しています。

●食育にも力を入れ栄養士より３歳以上児を中心に毎月、年齢に応じた内容で栄養や食べ物と体の関係など食について大切なことを学んでいます。

●『子どもを主体として思いを受け止めた保育』、『子どもが安全で安心できる場所』でありたいと思っています。

町立認可保育園

9 志免町立志免南保育園

所　在　地　福岡県糟屋郡志免町**大字吉原６７４番地**　　**電　話**　**０９２－９３６－１１３３**
ホームページ　http://www.town.shime.lg.jp/　　**ＦＡＸ**　０９２－９３７－２１７１
設置・運営　志免町役場　　**メール**　minamiho@town.shime.fukuoka.jp

職員体制	園長名	保育士	看護師	調理員	その他
（令和６年４月１日時点）	佐山　薫	３１名 一時預かり保育士含む	０名	５名 栄養士を含む	０名

利用定員	０歳	１～２歳	３歳以上	計
	１２名	３８名	７０名	１２０名

開園時間	月～土曜	標準時間	７：００～１８：００	休園日	日曜日・祝日 年末・年始 12/29～1/3
		短時間	８：３０～１６：３０		
	延長	標準時間	１８：００～１９：００		
		短時間	７：００～８：３０ １６：３０～１９：００		

クラス

年齢	組名
5	ひかり
4	つき
3	ほし
2	ゆき
1	とり
0	はな

特別支援保育
あり

一時保育
あり

課内保育（全員参加の教室）
毎週水曜日　年長児のみ、福岡体育教室の体育指導

課外保育（希望者のみの教室）
なし

●**保育料以外の諸経費**（令和６年４月１日時点）
教材代　カラー帽子・道具箱・出席ノート・はさみ・クレパス・のり・粘土・５歳児のみ（絵の具・ワークブック）・４歳児のみ（鍵盤ハーモニカ）等／親子遠足バス代・入園料（4 歳児以上）／観劇代／ネーム印代／保護者会費/災害共済給付制度加入の保険料

●**入園準備品**　午睡用（０～１歳）布団一式（２～５歳）タオルケット／体操服／スモック／上靴（２歳児以上）／手拭きタオル／コップ／はぶらし
お弁当（主食のみ・3 歳児以上）／おしぼり／おむつ／エプロン（0 歳児・1 歳児）等

●**体験・参加可能行事**　園開放を行っています。

●**見学**　随時いたしますが、事前にお電話ください。

保育の方針

○子どもの主体性を尊重し、養護と教育を通して心身の成長をはかり、健やかな育ちを支える

○保護者に対する支援および地域の子育て家庭への支援を行い、ともに子育ての喜びを味わう

保育の目標

【丈夫な身体と豊かな心を育てる】

○健康で丈夫な子ども

○仲間を大切にして思いやりのある子ども

○よく考えて行動できる子ども

○感性豊かで意欲のある子ども

保育の一日

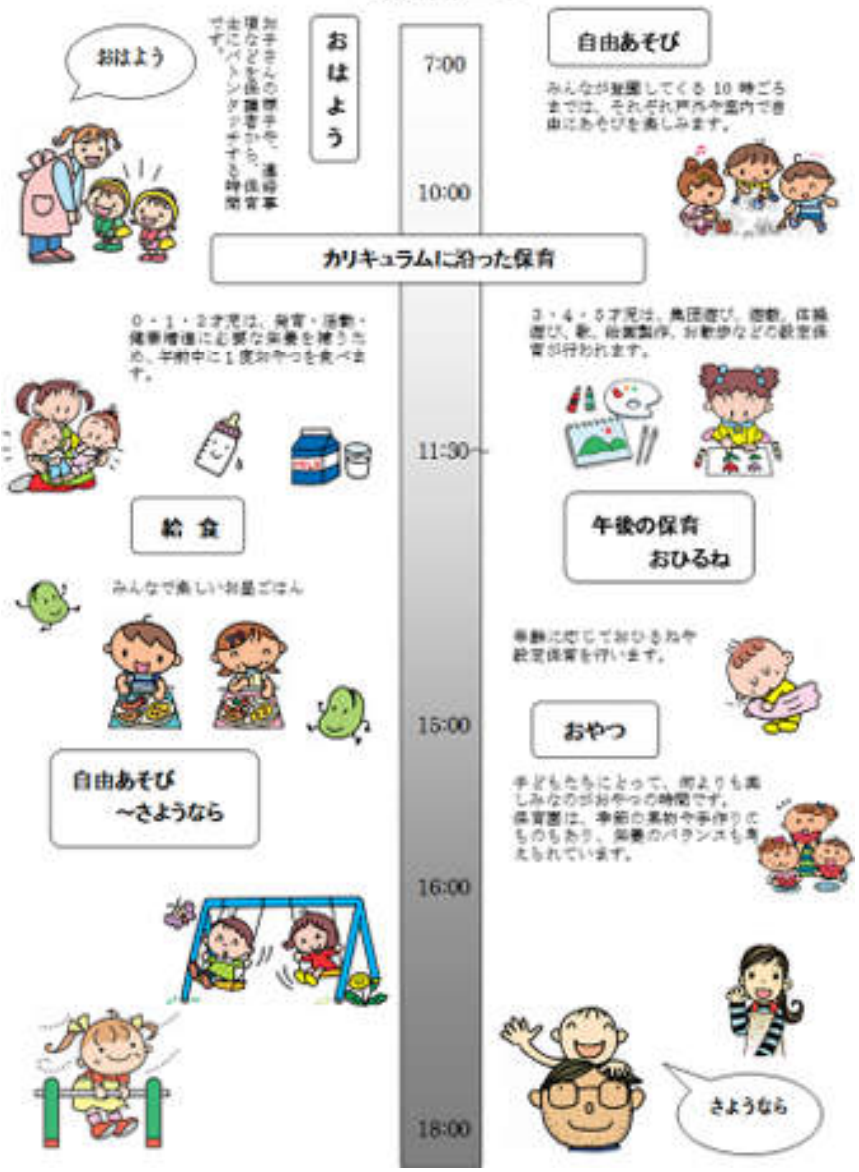

主な年間スケジュール

４月	入園式 内科健診・歯科検診
５月	防災センター見学（年長児） お弁当の日・クックデー
６月	保育参観
７月	七夕会・個人懇談
９月	運動会
１０月	火災総合避難訓練 園外保育・おみせやさんごっこ 内科健診・歯科検診・芋ほり
１１月	発表会リハーサル・焼き芋会
１２月	生活発表会・クリスマス会 保育納め
１月	保育はじめ・個人懇談 観劇会・クックデー
２月	豆まき会 交通安全指導（粕屋署） 修了記念写真
３月	ひな祭り会・お別れ会・お別れ遠足・卒園式・保育修了

志免南保育園の先生から

●さくらんぼリズム運動でしなやかな身体つくりや運動遊び、園外散歩も多く取り入れています。

●給食は、地産地消を中心に自園方式で作りますので、子ども達にできたてを提供しています。

●食育にも力を入れ栄養士より３歳以上児を中心に毎月、年齢に応じた内容で栄養や食べ物と体の関係など食について大切なことを学んでいます。

●『子どもを主体として思いを受け止めた保育』、『子どもが安全で安心できる場所』でありたいと思っています。

１０

私立認可保育園

タンポポ保育園

所　在　地　福岡県糟屋郡志免町**大字志免１７０５番地９**
ホームページ　https://tanpopo-hoikuen.or.jp/
設置・運営　社会福祉法人　希翔会

電　話　**０９２－９３５－２４６３**
ＦＡＸ　０９２－９３５－０２２６
メール　tanpopo2463@gmail.com

職員体制	園長名	保育士	看護師	調理員	その他
（令和６年４月１日時点）	吉村　停子	２１名	２名	４名	４名

利用定員	０歳	１～２歳	３歳以上	計
	９名	３０名	７１名	１１０名

開園時間	**月～土曜**	**標準時間**	**７：００～１８：００**	**休園日**	日曜日・祝日
		短時間	**９：００～１７：００**		
	延長	**標準時間**	**１８：００～１９：００**		
		短時間	**７：００～　９：００** **１７：００～１９：００**		

クラス

年齢	組名
5	タンポポ
4	れんげ
3	つくし
2	すみれ
1	さくら
0	つぼみ

特別支援保育
あり

一時保育
なし

課内保育（全員参加の教室）
積木知能教室・英語教室・さくらさくらんぼリズム運動
スイミングスクール（年中・年長児）・ミュージック（器楽）

課外保育（希望者のみの教室）
なし

●**保育料以外の諸経費**（令和６年４月１日時点）
入園のしおりに添付　園見学時にお渡ししています。

●**入園準備品**
入園のしおりに添付　園見学時にお渡ししています。

●**体験・参加可能行事**

●**見学**　随時可能

保育の方針	保育の目標
タンポポ保育園は“みんなの居場所” かかわるすべての人をあたたかくつつみ、 安心と幸せあふれる心のふるさと いつでも帰ることのできる、 心の居場所であり続けます。 共に学び、共に歩み、 笑顔の花を咲かせていきます。	１、健康でいきいきしている子ども ２、豊かな感性を持ち、表現できる子ども ３、いろいろな考え方をし、見通しをもって行動できる子ども ４、自然を愛し、仲間を大切にする子ども

保育園の一日

時　間	０・１・２歳	３・４・５歳	活動内容等
7:00	早朝保育・マット運動		ご家庭でのお子様の様子や連絡事項を伝えていただきます。みんなが登園するまで部屋での自由遊び、ぞうきんがけ等個人の課題に取り組みます。
8:30	各クラスへ移動・荷物の準備・おやつ		外遊び
9:30	クラス保育・視診・触診・年齢による活動・課題遊び・散歩等		３・４・５歳児は月間カリキュラムに沿った保育を行います。０・１・２歳児は年齢・発達段階に応じた遊びを、グループごとに行います。
11:00	給食		
11:30		給食準備(当番)	３・４・５歳児はグループ別給食
12:00	お昼寝	給食・お昼寝	
14:30	起床	起床・クラス活動	
15:00	おやつ	順次おやつ	年間・月間カリキュラムに沿った活動を行います。
15:30	コーナー遊び・外遊び		
16:00	自由あそび		外遊び・室内遊び
17:00	降園準備 順次降園	帰りのお集まり 順次降園	お迎え時間まで自由遊び・課題遊びをします。保護者と職員、あるいは保護者同士の大切なコミュニケーションの時間です。
18:00	延長保育		１８時から延長保育となります。
19:00	保育終了・閉園		

※送迎時の駐車場はあります。

主な年間スケジュール ※下記以外に保育参観、町内の行事にタンポポ組が出演することがあります。

４月	入園式・進級式・歯科検診・内科健診	10 月	運動会・歯科検診・内科健診・尿検査
５月	動物園遠足（年長児）・子どもの日お楽しみ会 尿検査	11 月	七五三参拝（年中・年長児）・絵本のお話会
６月	プール開き・絵本お話し会	12 月	クリスマス会
７月	七夕会・絵本お話し会	１月	新年はじめ式
８月	夏遊び保育	２月	節分・生活発表会
９月	秋のお泊り会（年長児）	３月	ひな祭り・卒園式（年長児）

タンポポ保育園の先生から 特色ある保育【一週間のカリキュラム】※月に１回身体測定・お弁当の日（園外保育あり）

月	火	水	木	金	土
スイミング（年間１６回、年中・年長児）・にっしんの積木(全園児)	リズム運動（全園児）		英語（全園児）	散歩・積木 ミュージック遊び	縦割保育
上記以外にも、にっしんの積木（毎日触れるように設定）、散歩、わらべうた、ミュージック、お絵かき等、子どもの発達に合わせ、０歳から６歳までの一貫性をもったカリキュラムを用意しています。					

１１	私立認可保育園 **別府（べふ）つくし保育園**

所　在　地　福岡県糟屋郡志免町**別府３丁目４番１号**　　**電　話**　**０９２－９３６－４７００**
ホームページ　http://befutukushi-hoikuen.net/　　**ＦＡＸ**　０９２－９８６－０１５６
設置・運営　社会福祉法人　皆輪会　　**メール**　befu0634@ind.bbiq.jp

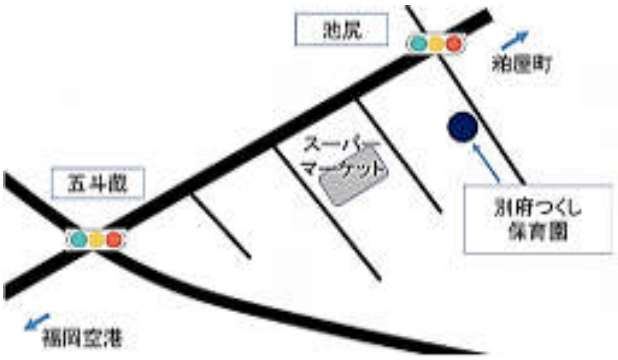

職員体制	園長名	保育士	看護師	調理員	その他
（令和６年４月１日時点）	野見山　大輔	２９名	０名	５名	３名

利用定員	０歳	１～２歳	３歳以上	計
	１８名	６２名	１００名	１８０名

開園時間				休園日	
	月～土曜	標準時間	７：００～１８：００		日曜日・祝日
		短時間	８：３０～１６：３０		
	延長	標準時間	１８：００～１９：００		
		短時間	１６：３０～１９：００		

クラス

年齢	組名
5	ふじ
4	すみれ
3	ひまわり
2	ちゅうりっぷ
1	こすもす・たんぽぽ
0	つぼみ

特別支援保育
あり

一時保育
あり

課内保育（全員参加の教室）
音体指導・体育教室

課外保育（希望者のみの教室）
体育・英語・ピアノ

●**保育料以外の諸経費**（令和６年４月１日時点）
保護者会会費　月額　350 円　　３歳児以上　給食費　副食代　4,500 円　主食代　1,000 円
延長料金　30 分　300 円

●**入園準備品**　連絡帳／体操服／遊び着／カラー帽子他
はさみ／くれよん／のり／粘土／カスタネット／鍵盤ハーモニカ／縄跳び／絵具他　各年齢ごとに異なります。見学・説明会でご確認ください。

●**体験・参加可能行事**　施設見学は事前にご連絡を。随時受付。行事と重なる場合、感染症発生の場合はご遠慮頂く事があります。

保育の方針

1　子どもの安全と健康を基本にして保護者の協力の下に家庭養育の補完を行います。

2　子どもが健康安全で情緒の安定した生活ができるようにすることによって、健全な心身の発達を図ります。

3　豊かな人間性を持った子どもを育成する。

4　乳幼児などの保育に関する要望や意見、相談に際しては、分かりやすい用語で説明し、公的施設としての社会的責任を果たします。

保育の目標

子どもたち一人ひとりが持てる力を十分に発揮できる環境を用意し、
生きていく力の根を育てる。

1　元気いっぱいのつくしっこ

★家庭的なくつろげる雰囲気の中で情緒が安定し意欲的に遊ぶ。

★危険を予測できる能力を身につけ、自らの安全を守る。

★生活や遊びの中での豊かな体験や、年齢に応じた運動を「人として生きる身体作り」をする。

2　自分のことは自分でするつくしっこ

★食事・排泄・睡眠・着脱・清潔など基本的な生活習慣を身につける。

★身の回りのことは、自分で処理する。

3　考えるつくしっこ

★言葉への興味や関心を持ち、豊かな情操、思考力、表現力を身につける。

★自然や社会の事象を知り、様々な体験を通して自分なりに感じたことを表現し、創造力を豊かにする。

4　いつも仲良しつくしっこ

★積極的に遊びや生活をし、自主、協調といった社会生活の基盤となるような態度を身につける。

０・１・２歳児	**保育園の一日**	３・４・５歳児
順次登園・自由遊び	７：００	順次登園・自由遊び
朝の体操	９：２５	朝の体操
おやつ	９：４０	朝の集まり 設定保育 自由遊び
自由遊び	１０：００	
昼食	１１：００	
	１１：３０	昼食
おひるね	１２：３０	
	１３：００	おひるね
おやつ	１５：００	おやつ
自由遊び・順次降園	１６：００	帰りの集まり・自由遊び・順次降園
延長保育	１８：００～１９：００	延長保育

主な年間スケジュール　　※毎月、誕生会・発育測定・避難訓練・安全訓練なども行っています。

４月	入園式・親子歓迎遠足・内科健診・家庭訪問	10 月	秋まつり（保育参観・バザー）・秋の遠足・内科検診
５月	子どもの日のつどい・運動会・尿、ぎょうちゅう検査	11 月	七五三参り・勤労感謝訪問・歯科検診
６月	歯科検診・観劇会	12 月	クリスマス発表会・クリスマス会
７月	たなばた会・プール開き	１月	かるた大会・凧あげ大会
８月	おとまりキャンプ	２月	節分豆まき・保育参観
９月	敬老の日訪問	３月	ひなまつり会・卒園式・お別れ遠足

★地域子育て支援　**つくしんぼくらぶ**　～月１回園庭開放～　【対象】志免町にお住まいの未就園児のお子さん
【内容】季節や行事に合わせた遊びや親子制作など　　【時間】１０：００～１１：００または１１：３０

★子育て相談室　年６回　令和６年度　大分県立看護科学大学人間関係教室・教育心理学・発達心理学専門の吉村匠平准教授による子育て相談室をオープンしています。在園児だけでなく地域の皆様も気軽にご利用できます。

１２	私立認可保育園 **あ い あ い 保 育 園**

所　在　地	福岡県糟屋郡志免町 **別府西３丁目１４番１号　１Ｆ**	**電　　話**	**０９２－９３７－６８００**
ホームページ		**Ｆ　Ａ　Ｘ**	０９２－９３７－６８１０
設 置・運 営	株式会社テノ.コーポレーション	**メ　ー　ル**	aiai-hoppel@teno-corporation.co.jp

職員体制	園長名	保育士	看護師	調理員	その他
（令和６年４月１日時点）	渡部　裕子	１６名	０名	３名	２名

利用定員	０歳	１～２歳	３歳以上	計
	９名	１８名	３３名	６０名

開園時間				休園日	
	月～土曜	標準時間	７：００～１８：００		日曜日･祝日 年末年始
		短時間	９：００～１７：００		
	延長	標準時間	１８：００～２０：００		
		短時間	７：００～　９：００ １７：００～２０：００		

クラス

年齢	組名
5	ひかり
4	つき
3	ほし
2	そら
1	にじ
0	はな

縦割り保育

特別支援保育

あり

一時保育

なし

課内保育（全員参加の教室）

２歳児からセイハ英語教室
３歳児からカワイ体育教室

課外保育（希望者のみの教室）

オンライン英会話（１歳～５歳）
イトマンスイミングスクール

●**保育料以外の諸経費**（令和６年４月１日時点）キャッシュレス決済エンペイにて支払い(PayPay,ｶｰﾄﾞ)
保護者会会費　月額 300 円／絵本代 420 円～460 円／延長保育料　500 円（30 分ごと　月極有）
英語･体育教室 1,200 円　オンライン英会話(毎日 10 分)2,000 円(希望者のみ)／３歳児から主食代 2,100 円
副食代 5,400 円　行事費 300 円　衛生管理費 500 円
●**入園準備品**　カラー帽子／２歳児から体操服上下／３歳児からお道具箱／５歳児･鍵盤ハーモニカ
●**体験･参加可能行事**　　要相談　　●**見学**　随時

保育の方針	保育の目標
子どもが現在を最も良く生き、望ましい未来を作り出す基礎を培うために ○十分に養護の行き届いた環境の下に、くつろいだ雰囲気の中で子どもの様々な欲求を満たし生命の保持及び情緒の安定を図ります ○健康、安全など生活に必要な基本的な習慣や態度を養い、心身の健康の基礎を培います ○人とのかかわりの中で人に対する愛情と信頼感、そして人権を大切にする心を育てるとともに、自主、自立及び協調の態度を養い、道徳性の芽生えを培います ○生活の中で、言葉への興味や関心を育て、話したり、聞いたり、相手の話を理解しようとするなど、言葉の豊かさを養います ○様々な体験を通して、豊かな感性や表現力を育み、創造性の芽生えを培います ○入所する子どもの保護者に対し、その意向を受け止め、子どもと保護者の安定した関係に配慮し、保育所の特性や保育士などの専門性を生かして、その援助にあたります	目指す子ども像 ○生きる力を育てる ○思いやりのある豊かな心と個性を育む ○友達と協力する力を養う ○豊かな想像力や創造力、好奇心を育む

保育園の一日（ハグモーにより配信）

０歳児		１・２歳児		３・４・５歳児	
7:00	順次登園・健康観察 水分補給・あそび	7:00	順次登園・健康観察 自由遊び・順次排泄	7:00	順次登園・健康観察 自由遊び・片付け・排泄
9:30	ミルク・離乳食・おやつ 年齢別カリキュラム・睡眠	9:30	おやつ・朝のおあつまり・年齢別カリキュラム・戸外遊びなど 片付け・排泄	9:15	朝のおあつまり・年齢別カリキュラム・戸外遊びなど 片付け・排泄
11:00	ミルク・離乳食・給食	11:30	給食	11:50	給食・はみがき・清掃・午後の準備
12:00	睡眠	12:40	排泄・午睡	13:00	午睡・設定保育（年長児秋頃～）
15:00	ミルク・おやつ	15:00	起床・排泄・着替え・おやつ	15:00	起床・排泄・着替え・おやつ
16:00	年齢別カリキュラム・あそび・睡眠・降園準備・順次降園	16:00	年齢別カリキュラム・降園準備・帰りの会・自由遊び・順次降園	16:00	年齢別カリキュラム・降園準備・帰りの会・自由遊び・順次降園
18:00	延長保育～20:00	18:00	延長保育～20:00	18:00	延長保育～20:00

主な年間スケジュール（予定）

※毎月、お誕生会・避難訓練・身体測定を行っています。

４月	入園式・内科健診・親子遠足	１０月	運動会・内科健診・年長児給食参観
５月	こどもの日の集い・尿検査	１１月	みかん狩り遠足・園外保育・尿検査
６月	保育参観・懇談会・歯科検診	１２月	生活発表会・クリスマス会・歯科検診
７月	七夕会	１月	クッキング
８月	夕涼み会（年長）・夏のお楽しみ会	２月	節分会・保育参観・懇談会
９月		３月	ひな祭り会・巣立ちの会・年長園外保育・卒園式

あいあい保育園の先生から

★優しいまなざしで見守りながら、手から伝わる心の温もりを子どもたちと触れ合い、楽しみながら子どもたちがいきいきと過ごし、心身共に健やかに成長していくために、保育士一同、元気いっぱい保育しております。安心してお仕事して頂けるように、お子様を大切にお預かりします。感染予防対策、園内の消毒を徹底しております。

１３	私立認可保育園 **志 免 あ お ぞ ら 保 育 園**

所　在　地　福岡県糟屋郡志免町**志免中央１丁目９番 10 号**　**電　話**　**０９２－９３６－８８３３**
ホームページ　http://shimeaozora.com/　**ＦＡＸ**　０９２－９３６－８８３５
設 置・運 営　社会福祉法人　勢門福祉会　**メール**　info@shimeaozora.com

職員体制	園長名	保育士	看護師	調理員	その他
（令和６年４月１日時点）	椿原　育子	２２名		４名	

利用定員	０歳	１～２歳	３歳以上	計
	７名	３８名	７５名	１２０名

開園時間				休園日	
	月～土曜	標準時間	７：００～１８：００		日曜日･祝日 年末年始
		短時間	８：３０～１６：３０		
	延長	標準時間	１８：００～１９：００		
		短時間	１６：３０～１９：００		

クラス

年齢	組名
5	おひさま
4	つき
3	ほし
2	そら
1	にじ１
0	にじ０

特別支援保育
あり

一時保育
なし

課内保育（４歳･５歳児のみ参加）
体育教室･こども絵画造形教室･ECC 英語教室･スイミング体験･キッズダンス

課外保育（希望者のみの教室）
ECC 英語教室　イトマンスイミングスクール

●保育料以外の諸経費
お問い合わせ下さい。

●入園準備品
お問い合わせ下さい。

●体験･参加可能行事
お問い合わせ下さい。

●見学　随時お電話下さい。

保育の方針	保育の目標
「自立」 「自律」と 「人との関わり」を 育む	**子ども達に育ってほしいと願う「５つの芽」** 優しい芽　自分自身を好きになり、他の人を大事にしようとする思いやりのある優しい心を育てます。 勇気の芽　自分で考えて判断し、積極的に行動しようとする勇気のある子どもを育てます。 丈夫な芽　規則正しい生活をし、外で体を十分に動かして丈夫な心を育てます。 感謝の芽　まわりの人への感謝の気持ち、素直に「ありがとう」と言える気持ちを育みます。 がんばりの芽　いろんなことに興味を持ち、五感をつかった経験をすることで、最後までやりぬこうとするがんばりの気持ちを育てます。

保育園の一日

０・１・２歳児		３・４・５歳児	
７：００	登園　・自由遊び （おやつ・朝の会など）	７：００	登園・自由遊び
		９：３０	朝の会
１０：００	主活動	１０：００	主活動
１１：３０	自由遊び・午睡（お昼寝）又は 年齢別の活動	１１：３０	昼食（セミバイキング）
		１３：００	お昼寝
１４：２０	おやつ	１４：３０	おやつ
１５：３０	自由遊び（帰りの会など） 順次降園	１５：３０	帰りの会・自由遊び 順次降園
１８：００	延長保育・おやつ	１８：００	延長保育・おやつ
１９：００	閉園	１９：００	閉園

主な年間スケジュール

月	行　事　内　容	月	行　事　内　容
４月	入園式・尿検査・内科健診・歯科検診	１０月	尿検査・年長組消防署見学・跳び箱大会 歯科検診・ハロウィンパーティー・内科健診
５月	おさんぽ（お弁当の日）	１１月	ほくほく焼き芋会・生活発表会
６月	運動会・個人懇談・スイミング教室	１２月	餅つき大会・クリスマス会・希望保育
７月	七夕会・３～５歳保育参観・すいか割り大会・水遊び始め	１月	希望保育・カルタ大会
８月	希望保育・水遊び終わり	２月	節分・観劇会・なわとび大会・年長児バス遠足（お弁当の日）・お味噌づくり
９月	０～２歳保育参観・鉄棒大会・３～５歳仲良しバス遠足（お弁当の日）	３月	ひな祭会・お別れ遠足（お弁当の日）・お別れ会・卒園式

志免あおぞら保育園の先生から

★青い空に雲と太陽がつまっている保育園です。お誘いの上是非お立ち寄りください。

★毎週月曜日に、一般の保護者と子ども達に園庭・園内開放をしています。

１４	私立認可保育園 **か め や ま 保 育 園**

所　在　地　福岡県糟屋郡志免町**別府２丁目３番１号**　　**電　話**　**０９２－９３５－４４４８**
ホームページ　https://kameyama.sowakai.or.jp/　　**ＦＡＸ**　０９２－９３５－７１１１
設置・運営　社会福祉法人　相和会　　**メール**　kameyama@sowakai.or.jp

職員体制	園長名	保育士	看護師	調理員	その他
（令和６年４月１日時点）	原田　和恵	34名	１名	５名	２名

利用定員	０歳	１～２歳	３歳以上	計
	１２名	６０名	１０８名	１８０名

開園時間				休園日	
	月～土曜	標準時間	７：００～１８：００		日曜日・祝日 年末年始
		短時間	８：３０～１６：３０		
	延長	標準時間	１８：００～１９：００		
		短時間	朝７：３０～８：３０ 夕１６：３０～１７：３０		

クラス

年齢	組名
5	らいおん組・ぞう組
4	くま組・きりん組
3	ぱんだ組・ひつじ組
2	こあら組・うさぎ組
1	りす組・ぺんぎん組
0	ひよこ組・はと組

特別支援保育
あり

一時保育
なし

課内保育（全員参加の教室）
４・５歳児は和太鼓・英語・体操教室

課外保育（希望者のみの教室）
なし

●**保育料以外の諸経費**　（令和６年４月１日時点）
保護者会費・３歳以上児のみ（主食費と副食費）

●**入園準備品**　３歳以上児は体操服等

●**参加可能行事**　観劇会

●**見学**　事前に連絡あれば基本、いつでも良いです。

保育の方針

「良い環境で　よい保育士による　よい保育」

○一人一人の子どもを十分に愛し、子どもの思いを受けとめ、心豊かな子どもを育てます

○保護者の思いを汲み取りながら、家庭と一体となり子どもの健全な心身の発達を目指します

○安全で楽しく主体的な園生活ができるような、環境の工夫と整備充実を図ります

○保育園としての専門性をいかし、地域の子育てニーズに合った取り組みを行います

保育の目標

「丈夫な身体と豊かな心を育てる」

（徳育）やさしい子：
思いやりのある心・感性豊かな心を育む

（知育）かんがえる子：
自分で考え、自分で行動できる子を育む

（体育）たくましい子：
心身ともにたくましい子を育む

（食育）食べることを楽しむ子：
食べる力を豊かに育む

保育園の一日

時　間	内　容
７：００	登園
※時間は年齢ごとに異なります。	自由遊び(合同保育)
	各クラスにて年齢に合わせた活動
	給食
	昼寝（５歳児は無し、４歳児は１０月運動会以降無し）
	おやつ
	自由遊び(室内：コーナー遊び・外遊び)
	順次降園

主な年間スケジュール

月	行　事　内　容
４月	入園式
６月	保育参観（3･4･5 歳児）
７月	保育参観（0･1･2 歳児）
10 月	運動会・バス遠足（4･5 歳児）
12 月	発表会
１月	保育参観（３・４・５歳児）
２月	保育参観（０・１・２歳児）
３月	入園説明会・卒園式

かめやま保育園の先生から

★給食　※完全給食です。
年数回、食育の取り組みとして栽培した夏野菜やさつまいもの収穫・調理をして味わいます。
年数回、食育の取り組みとしてクッキング保育に取り組みます。

★環境　室内のコーナー遊びについて、年齢ごとにあそび環境を整えています。

★設備　園舎２階建て、全年齢２クラス（１２クラス）
0.1 歳児専用園庭・２～５歳児園庭・ホール

１５	小規模保育施設 **ラ　ピ　ス　保　育　園**

所　在　地　福岡県糟屋郡志免町**志免２丁目１番２０号　1F**　　**電　話**　**０９２－９３６－６５１１**
ホームページ　http://www.soratobukujira.jp/　　**ＦＡＸ**　０９２－９３６－６５２２
設置・運営　有限会社Ｍ．Ｇ．Ｓ　　**メール**　lapis-2017@outlook.jp

職員体制	園長名	保育士	看護師	調理員	その他
（令和６年４月１日時点）	福田　桃子	６名	１名	１名	１名

利用定員	０歳	１～２歳	３歳以上	計
	３名	１２名	０名	１５名

開園時間				休園日	
	月～土曜	標準時間	７：００～１８：００		日曜日･祝日 年末年始
		短時間	９：００～１７：００		
	延長	標準時間	１８：００～１９：００		
		短時間	７：００～９：００ １７：００～１９：００		

クラス

年齢	組名
5	
4	
3	
2	ぺんぎん
1	きんぎょ
0	めだか

特別支援保育
あり

一時保育
なし

課内保育（全員参加の教室）
なし

課外保育（希望者のみの教室）
なし

●**保育料以外の諸経費**（令和６年４月１日時点）
保護者会費

●**入園準備品**
エプロン／手拭きタオル／おしぼり／タオルケット／スモック／帽子　等

●**体験･参加可能行事**　　●**見学**　随時可能

保育の方針

「自分の人生を自分で決められる基礎」を育む。

・こどもたちのあそび（興味・関心・好奇心）から生まれる経験を学びと捉え、環境への主体的なかかわりを通して豊かで健全な心と体の育成を目指す。

・３歳児以降の育つ力（知能及び技能、思考力・判断力・表現力など、学びに向かう力、人間性など）の基礎を培う。

保育の目標

・あいさつができる

・素直に人の話を聞き入れたり、素直に自分の思いを伝えたりする

・約束を守る

・自分で考えながら行動する

保育園の一日

時　間	内　容
７：００	開園・順次登園（検温・視診）
９：００	朝の体操・朝の会
９：４０	水分補給
１０：００	主活動
１１：１５	給食
１２：１５	午睡
１４：４５	目覚め
１５：００	おやつ
１５：４０	帰りの会
１６：００	順次降園・自由あそび
１８：００	延長保育
１９：００	完全閉園

主な年間スケジュール

月	行 事 内 容	月	行 事 内 容
４月	入園・進級式・内科健診	１０月	内科健診・尿検査
５月	歯科検診	１１月	歯科検診・生活発表会
６月	保護者懇親会・プール開き	１２月	クリスマス会
７月	夏祭りごっこ	１月	新年の集い
８月	プール納め	２月	節分会・個人面談
９月	親子ふれあい運動会	３月	ひな祭り会・卒園式

※毎月、誕生日会と身体測定を行っています。

ラピス保育園の先生から

★食の取り組み『智食』

その年齢・その季節・その時の体調などを自分で考えて食を選ぶことのできる、智恵のある人になるための基礎を育みます。

★小規模保育施設は０歳児から２歳児対象の施設となるため、３歳児以降は連携施設（空とぶくじら幼児園、または志免さくらこども園）での受け入れとなります。

１６	基準適合届出保育施設 **さ か え だ 保 育 園**

所　在　地　福岡県糟屋郡志免町**志免２丁目９番９号**　　**電　話**　**０９２－６０９－９９１２**
ホームページ　http://rsy.jp　　**ＦＡＸ**　０９２－６０９－９９２７
設置・運営　（株）澪州会　　**メール**　sakaeda.rsy.jp

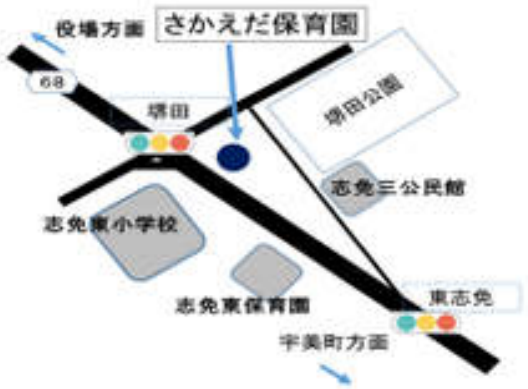

職員体制	園長名	保育士	看護師	調理員	その他
（令和６年４月１日時点）	山本　由美子	９名			１名

利用定員	０歳	１～２歳	３歳以上	計
（令和７年度予定人数）	３名	１８名	３８名	５９名

開園時間				休園日	
	月～土曜	標準時間	７：３０～１８：００		日曜日・祝日 8/13～16 12/29～1/3
		短時間	土曜　７：３０～１７：００		
	延長	標準時間	１８：００～１９：００		
		短時間	土曜保育延長無し		

クラス

	年齢	組名
キッズクラス	5	光
	4	星
	3	月
ベビークラス	2	らっこ
	1	ぺんぎん
	0	こあら

特別支援保育　なし

一時保育　あり

課内保育（全員参加の教室）
毎月第２・４木曜日　英会話教室
毎月２回　ミホ先生のダンス教室（キッズクラスのみ）
毎月第２・４金曜日　体操教室（キッズクラスのみ）

課外保育（希望者のみの教室）
毎週木曜日夕方　ダンススクール（４歳児クラス以上～大人）
毎週月曜日夕方　ブリヂストンスイミングスクール（年少～年長）

●**保育料以外の諸経費**（令和６年４月１日時点）
おやつ代（月額）1,200 円　／　英会話教室（月２回分）計 1,000 円／給食費（月額）7,300 円
保険料（月額）500 円　／　活動･行事費（月額）1,500 円　／　体操教室（月２回分）計 1,800 円

●**入園準備品**　特になし　　●**見学**　電話予約により基本的にいつでも可

保育の方針

「なりたい自分の実現のために」

めざそう「５つのできる！」

1　自分で考える
2　自ら発言できる
3　自分から行動できる
4　友達と協力できる
5　何度でも乗り越えることができる

子どもの可能性を最大化させる　ベストメゾット
子どものための『７つの習慣』より

保育の目標

「人を育てる」

○寛容・励まし・賞賛を通して、忍耐・自信・感謝の心を育てます。
○受け入れ、認める事を通して、人を愛する心と自分を好きに思える心を育てます。
○努力が報われる経験を通して、目標を立てる事の大切さを学ばせます。
○正直さ・公平さを通して、真実や正義を学ばせます。
○安心の中で育て、人を信じる心を育てます。
○良好な環境をつくり、その中で育てる事で、この世界が生きてゆく上で素晴らしいところである事を伝えます。

保育園の一日

時　間	内　容	時　間	内　容
７：３０ ↓	開園・登園開始 順次登園・朝の準備	１３：００ ↓ ↓	午睡(お昼寝) ※年長児は学習時間（日本育脳式トレーニング等）50 分程とその他活動あり
９：３０ ↓	登園終了 片付け・トイレ・水分補給	１５：００	起床・トイレ
１０：００ ↓	朝の会（日付調べ・天気調べ・名前呼び・石井式国語教育・朝のうた・季節のうた・体操）	１５：３０ ↓	おやつ 帰りの準備
１０：１５	設定保育	１６：００	帰りの会・自由遊び・順次降園
１１：３０	昼食	１８：００	延長保育時間（１０分１００円）

主な年間スケジュール　○毎月・・・お誕生会　○毎月末・・・避難訓練・身体測定
○毎月１回・・・キッズ歯科検診（クリーニング・フッ素・シーラント）
○５月と１１月・・・内科健診　○７月と８月・・・プール活動

春	進級・入園式	秋	運動会
	親子遠足		ハロウィンパーティー
	Familyday		キッズクラス社会科見学　デイキャンプ
夏	七夕夏祭り	冬	クリスマス会　マラソン大会
	プール遊び		初詣　豆まき　生活発表会
	キッズクラス　クッキングデー		ひな祭り会　お茶会　修了・卒園式　お花見会

さかえだ保育園の先生から

★食育＝「食べる事・時間が楽しくて好き」「季節の食べ物のおいしさを知り、興味・関心をもつ」こういう子どもに育てる。
★子ども達が沢山の事を経験できる様、季節の行事を中心に、年間を通して多数のイベントを実施しています。
★保護者の方を始め、子育て中の方の為の、自由度の高い一時保育サービスを実施しています。
★誰でも無料で利用できる子育て相談や発達相談を実施しています。（毎日実施中/要電話予約）

１７

届出保育施設

野 ぶ ど う 保 育 園

所　在　地	福岡県糟屋郡志免町**志免３丁目 10 番 15 号 ホリディ志免 101**	**電　話**	**０９２－４１０－６１１５**
ホームページ		**ＦＡＸ**	０９２－４０５－３３１２
設置・運営	徳永　洋子	**メール**	

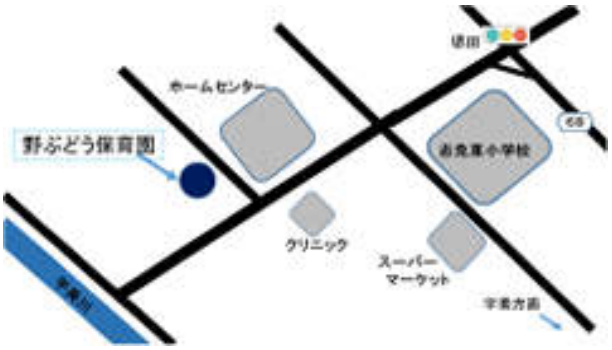

職員体制	**園長名**	**保育士**	**看護師**	**調理員**	**その他**
（令和６年４月１日時点）	徳永　洋子	３名			１名

利用定員	**０歳**	**１～２歳**	**３歳以上**	**計**
（令和７年度予定人数）	**３名**	**１０名**	**７名**	**２０名**

開園時間	**月～金曜**	**標準時間**	**８：３０～１８：００**	**休園日**	土･日･祝祭日 年末年始･盆
		短時間	**１日５時間コース／月１２日コース有り（月～金）**		
	延長	**標準時間**	**～１８：３０まで**		
		短時間	**あり**		

クラス	**特別支援保育**
クラス分けなし	なし
	一時保育
	あり
	課内保育（全員参加の教室）
	英語･キーボード（２歳児以上）･知育教室
	課外保育（希望者のみの教室）
	スイミング

●**保育料以外の諸経費**（令和６年４月１日時点）

おやつ代　1.000 円　　昼食代（食費）5,000 円

●**入園準備品**　お問い合わせください

●**体験･参加可能行事**　遠足･クリスマス会･発表会

●**見学**　随時 TEL にて受付中

保育の方針

基本的な生活習慣を育みながらその子、この子の個性に寄り添った保育

色んな遊びや体験を通して、心身の成長を見守れる保育

保育の目標

・自律心や自己肯定感を持てる子ども
・相手の立場に立って考える事のできる子ども
・危険な事や物に対して敏感に察知できる子ども

保育園の一日

時　間	内　容
８：３０　～	順次登園
９：４５	おやつ
１０：００	朝の会
１０：１５　～	設定保育
１１：３０	昼食
１２：３０	午睡
１５：００	起床後、おやつ
１５：５０	帰りの会
１６：００　～	自由遊び・順次降園

主な年間スケジュール

毎月：お誕生日会、避難訓練
夏期：プール遊び
冬期：クリスマス会
その他：遠足

企業主導型保育施設

18 みなみの風ファミリー保育園

所在地 福岡県糟屋郡志免町**別府１丁目２２番２７号**
ホームページ https://minami-hoiku.jp/
設置 企業組合 オフィス・ツーワン
運営 株式会社 みんなの風

電話 **０９２－９３６－４９４４**
ＦＡＸ ０９２－６９２－８８９７
メール familyen@minami-hoiku.jp

職員体制	園長名	保育士	看護師	調理員	その他
（令和６年４月１日時点）	森谷 文	３名	１名	０名	４名

利用定員	０歳	１～２歳以上	計
（令和７年度予定人数）	３名	９名	１２名

※地域利用枠６名、提携企業枠６名（当園従業員こどもを含む）

開園時間				休園日	
	月～土曜	標準時間	７：３０～１８：３０		日曜日・祝日 年末年始
		短時間			
	延長	標準時間	１８：３０～１９：３０		
		短時間			

クラス

年齢	組名
5	かぶとむし
4	みつばち
3	とんぼ
2	ちょうちょ
1	てんとうむし
0	ひよこ

特別支援保育
なし

一時保育
なし

課内保育（全員参加の教室）
英語（サイバードリーム）・KitS（21 世紀を生きる力を育む園児向け ICT カリキュラム）・さくらんぼリズム

課外保育（希望者のみの教室）
・プログラミング教室（４歳児以上希望者のみ）7,000 円～15,000 円
・森のようちえん（園外冒険活動：入会規定あり）
（４歳児以上希望者のみ）3,000 円
・たいそう教室（３歳児以上希望者のみ）2,000 円

●**保育料以外の諸経費**（令和６年４月１日時点）
教材費　年払い　０歳　3,350 円～５歳　13,530 円　スポーツ振興センター保険料 220 円（年間）
行事関連費　年払い　3,600 円（途中入園 300 円／月）

●**入園準備品**　全員：帽子（園指定のもの）、サブバッグ　３歳児以上：体操服上下（園指定のもの）

●**体験・参加可能行事**　園開放、子育て講座、子育て相談　●**見学**　お電話にてお問い合わせください

保育の方針	保育の目標
こどもたちを真ん中に、 保護者と保育者が共に手を取り、 豊かな愛情の中で互いに育ちあう。 自尊心・意欲・生活の基本・社会性といった 人間の根っ子となる部分を育み、 こどもたちが生まれながらに持つ 「生きる力」を芽吹かせる。	○自分と人が大好きなこども ○柔軟なこころと強い体を備えるこども ○意欲と好奇心のあふれるこども ○自分で考えて行動できるこども

保育園の一日

３歳児以上		１・２歳児		０歳児	
７：３０　開園					
	順次登園 健康チェック 検温 自由遊び		順次登園 健康チェック 検温 午前おやつ 自由遊び		順次登園 健康チェック 検温 午前おやつ 自由あそび
9:30	朝の会	9:30	朝の会	9:30	朝の会
10:00	年齢別保育教育活動	10:00	年齢別保育活動	11:15	給食離乳食 ※コメント参照
12:15	給食	11:30	給食		
13:00	自由あそび	13:00	お昼寝		
				15:15	おやつ 自由遊び 順次お迎え
15:30	おやつ 自由遊び 順次お迎え	15:30	おやつ 自由遊び 順次お迎え		
18:30	延長保育	18:30	延長保育	18:30	延長保育
１９：３０　閉園					

※コメント　ひとりひとり生活のリズムが違うので、お子さんに合わせて睡眠をとったり、ミルクを飲んだりして過ごします。
歌や絵本、わらべうた、ベビーマッサージ、保育者とのふれあいの時間をより大切にしていきます。

主な年間スケジュール　　★は保護者参加行事です

はる	入園進級を祝う会（★新入園児） ★親子遠足（土曜日）／内科検診 こどもの日のお祝い会／みそ作り	あき	★親睦会（土曜日）／内科検診／歯科検診 ★うんどう会（土曜日）／お泊り保育／秋の遠足
なつ	七夕会／そうめん流し／水あそび サマーキャンプ（卒園児）／★保育参観	ふゆ	クリスマス会／★もちつき（土曜日）／節分の会 ひな祭り／★さくらんぼリスム発表会 お別れ遠足／★卒園式

みなみの風ファミリー保育園の先生から

★病後児保育室　ぱいかじルームを併設しています。
・令和５年４月１日より福岡県内居住の方は利用料無料。
・給食代、寝具代は別途料金がかかります。

企業主導型保育施設

19 イオンゆめみらい保育園 福岡東

所在地	福岡県糟屋郡志免町**別府北２丁目14番１号**	**電話**	**０９２－２９２－１２２８**
ホームページ		**ＦＡＸ**	０９２－２９２－１２２８
設置・運営	設置　イオン九州株式会社 運営　株式会社テノ.コーポレーション	**メール**	

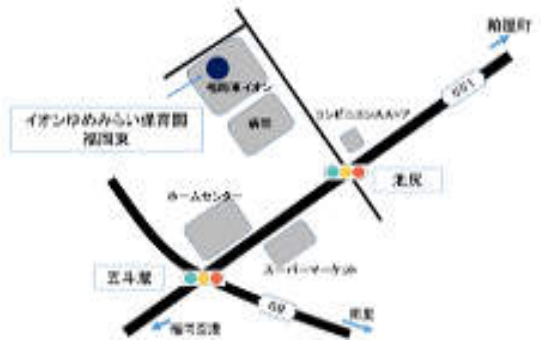

職員体制	園長名	保育士	看護師	調理員	その他
（令和６年４月１日時点）	谷　澄子	５名	１名	１名	１名

利用定員	０歳	１～２歳	３歳以上	計
（令和７年度予定人数）	**３名**	**９名**	**０名**	**１２名**

※地域利用枠６名、企業枠６名（内自社枠２名）

開園時間	**月～日曜**	**標準時間**	**７：３０～１８：３０**	**休園日**	なし （365 日開園）
		短時間			
	延長	**標準時間**	**１８：３０～２２：００** **（園へお問い合わせ下さい）**		
		短時間			

クラス	**特別支援保育**
・０歳児クラス ・１．２歳児クラス ※人数によっては合同で保育を行っています。	なし
	一時保育
	なし
	課内保育（全員参加の教室）
	なし
	課外保育（希望者のみの教室）
	なし

●**保育料以外の諸経費**（令和５年４月１日時点）

スポーツ振興センター保険料　210 円（年間）

●**入園準備品**　詳細は直接園へお問い合わせください。

●**体験･参加可能行事**　特にありません。　●**見学**　要予約（月～金の 10:00～11:00 の間で見学出来ます）

保育の理念

『日々のいのちとくらしを、夢のある未来にかえていく』
というイオン宣言の実現に向け、子どもたちが
夢を持ち続けられる保育を提供するとともに、
働く人々の「Work」と「Life」の両立、そして
家庭の Happy＆Healthy を支援します。

保育の目標

○生きる意欲のある子
○心豊かな思いやりのある子
○想像力と創造力の豊かな子
○友達と楽しく遊べる子

子ども像

◆ 自分でできることの範囲を拡げながら、意欲的に遊べる子ども。
・楽しく遊ぶ子ども　・創意工夫し、最後までやり遂げる子ども　・心地よく眠る子ども
◆ 集団の中で生き生きと活動し、仲間を大切にできる子ども。
・思いやりのあるやさしい子ども　・楽しさを分かち合える子ども
・「ありがとう」と感謝を言葉にできる子ども　・「ごめんなさい」を素直に言葉にできる子ども
◆ 様々な体験を通して感動し、伸び伸びと表現できる子ども。
・感動を表現できる子ども　・考えたことを表現できる子ども

保育園の一日

７：３０～	順次登園・検温・健康観察・自由遊び
９：００～	午前おやつ・朝の会・年齢別のカリキュラム（戸外遊び、リズム遊び、季節の制作など）
	お片付け
１１：００～	昼食
１２：００～	着替え・お昼寝
１５：００～１８：３０	午後おやつ・帰りの会・自由遊び
	順次降園

主な年間スケジュール

月	行事内容	月	行事内容
４月	園外保育（お見知り遠足）	１０月	タウン祭・ハロウィン活動
５月	保育参観・親睦会	１１月	保育参観・親子遠足
６月	歯科検診・イオン合同防災訓練	１２月	クリスマス会
７月	七夕会・水遊び開始	１月	お正月遊び・食育
８月	夏のお楽しみ会	２月	豆まき・園外遠足・次年度説明会
９月	内科検診・食育（お月見会）	３月	園外保育・内科検診

※毎月、避難訓練・身体測定を実施します。園児の誕生月に誕生会を実施します。
行事の中には、イオンの従業員の方との交流もあります。

イオンゆめみらい保育園の先生から

★イオンゆめみらい保育園は３６５日開園しており、少人数でアットホームな雰囲気の保育園です。
園全体で、子ども達ひとりひとりの成長を温かく見守りながら、異年齢児との関わりを大事にし、園内調理で毎日出来たての給食やおやつを食べ、少人数だからこそ、学び、感じられる事を大切にしています。

企業主導型保育施設

20 シティーラインにじいろ保育園

所　在　地　福岡県糟屋郡志免町**別府北２丁目７番７号**　　**電　話**　**０９２-２６０－７４３３**
ホームページ　http://www.oz-com.jp/　　**ＦＡＸ**
設置・運営　株式会社シティーライン　　**メール**　nijiiro@oz-com.jp

職員体制	園長名	保育士	看護師	調理員	その他
（令和６年４月１日時点）	盛山　記美恵	４名		２名	３名

利用定員	０歳	１～２歳	３歳以上	計
（令和６年度予定人数）	４名	８名	０名	１２名

開園時間				休園日	
	月～金曜	標準時間	7:30～18:30		土曜日 日曜日･祝日 年末年始
		短時間	7:30～14:00/12:30～18:30		
	延長	標準時間			
		短時間			

クラス	特別支援保育
０歳児～２歳児までのたてわり保育	なし
	一時保育 なし
	課内保育（全員参加の教室） なし
	課外保育（希望者のみの教室） なし

●**保育料以外の諸経費**（令和６年４月１日時点）
スポーツ振興センター保険料　210 円（年間）
●**入園準備品**　3,000 円程度　スモック／帽子／コット用シーツ
●**体験･参加可能行事**　毎月第３火曜日 10:00～11:00　園開放、子育て相談　事前にご連絡ください。
●**見学**　いつでも OK　お気軽にお問い合わせ下さい♫

保育理念

「子どもたちの
　生きぬく力を
　育てる」
一人ひとりのちがいを
　　愛おしみ、
　　よりそい、
　　認めあう生きる力の土台（基礎）
　　づくりを行います。

保育の目標

保育園の一日

時　間	内　容
７：３０	順次登園
	自由あそび
９：２０	体操
９：３０	おやつ
９：５０	朝の会
１０：００	主活動
１１：１５	昼食
１２：３０	午睡
１４：４５	おやつ
１５：３０	帰りの会
１６：００	自由あそび 順次降園

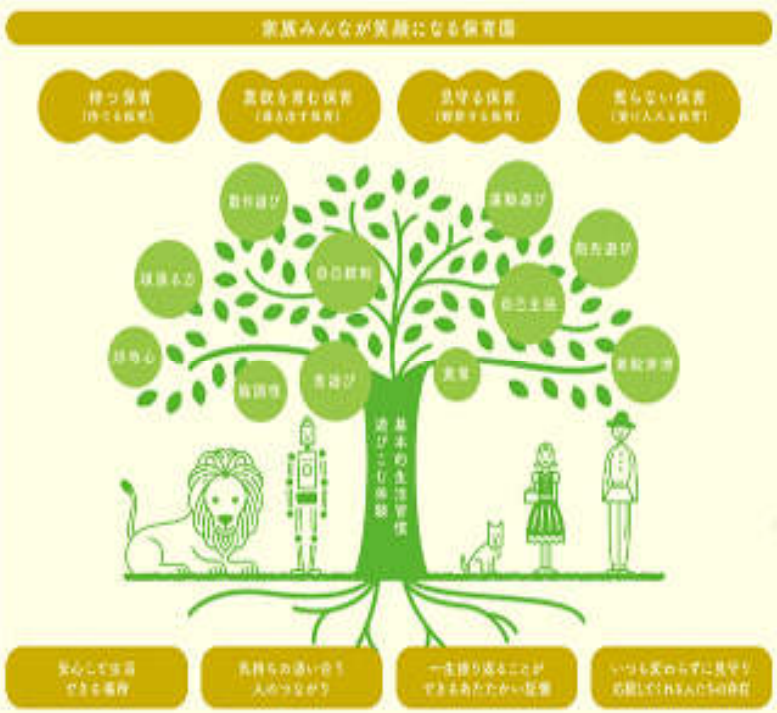

主な年間スケジュール

月	行 事 内 容	月	行 事 内 容
４月	入園式	１０月	ハロウィンパーティー・運動会
５月	こどもの日・内科検診	１１月	職場訪問（勤労感謝の日のプレゼント渡し）
６月	野菜植え・親子保育参観	１２月	クリスマス会・内科検診
７月	水遊び・七夕会	１月	お正月あそび
８月	水遊び・夏まつり	２月	豆まき・バレンタインデー
９月	保護者懇談・お楽しみ給食	３月	ひなまつり会・歯科検診・卒園式

※毎月、身体測定と避難訓練を実施しています。　※毎月第２木曜日は食育活動を実施しています。
※誕生日の園児がいる月は、お誕生会を行っています。

シティーラインにじいろ保育園の先生から

★平成 29 年４月にオープンした保育園で少人数制なので、子ども一人ひとりに寄り添った保育を行っております。
★保育補助が必ずつくので、手厚い人員配置を行っています。
★給食・おやつは自園調理を行っており、手作りの愛情がこもったメニューを提供しています。

２１	企業主導型保育施設 **第 二 み な み ざ と 保 育 園**

所　在　地　福岡県糟屋郡志免町**南里２丁目２３番１２号**　　**電　話**　**０９２－４１０－８３１３**
ホームページ　http://simeminamizato.com/　　**ＦＡＸ**　０９２－４１０－８６６９
設置・運営　一般社団法人　げんきっず　　**メール**　daini@simeminamizato.com

職員体制	園長名	保育士	看護師	調理員	その他
（令和６年４月１日時点）	渡邉　敦子	６名		２名	３名

利用定員	０歳	１～２歳	３歳以上	計
（令和７年度予定人数）	**５名**	**１２名**	**１８名**	**３５名**

開園時間				休園日	
	月～土曜	標準時間	７：３０～１８：３０		日曜日･祝日
		短時間			
	延長	標準時間	１８：３０～１９：００		
		短時間			

クラス

年齢	組名
5	くじら
4	くじら
3	くじら
2	いるか
1	ぺんぎん
0	ぺんぎん

特別支援保育
なし

一時保育
なし

課内保育（全員参加の教室）
英語･体操教室

課外保育（希望者のみの教室）
ピアノ･スイミング

●**保育料以外の諸経費**（令和６年４月１日時点）
絵本代 400 円前後　／　父母会費　年間 4,000 円

●**入園準備品**
体操服／カラー帽子／２歳児より制服／３歳以上お道具一式／カバン

●**体験･参加可能行事**
英語教室･ピアノ･スイミング

●**見学**
要予約

保育の方針	保育の目標
様々な体験を通して 豊かな感性を育て、 自分で考え すすんで行動できる 子どもを育てる。	○人との関わりの中で思いやりのある優しい心を育てる。 ○草花や生き物を通して、命の大切さを知る。 ○最後までやり通すがんばる力を育てる。

保育園の一日

時　間	内　容
７：３０～９：００	登園
９：３０	朝の会
１０：００	設定保育
１１：３０	昼食
１３：００	午睡
１５：００	起床
１５：３０	おやつ
１６：００	帰りの会

主な年間スケジュール

月	行 事 内 容	月	行 事 内 容
４月	親子遠足	１０月	交通安全教室
５月	内科健診・消防署見学	１１月	芋ほり・みかん狩り
６月	歯科検診・観劇会	１２月	クリスマス会・生活発表会
７月	運動会	１月	お正月あそび
８月	プールあそび	２月	豆まき
９月	秋まつり	３月	卒園式・音楽発表会

第二みなみざと保育園の先生から

★企業主導型保育園ということで、提携企業の従業員のお子様と地域のお子様を受け入れすることが出来る、少人数の保育園です。地域枠の受け入れには限りがございますが、保護者の皆様には、安心してお子様を預けて頂き、子ども達一人一人の成長を温かく見守りながら、毎日楽しく保育園に来てもらえるよう職員一同頑張っています。

２２

企業主導型保育施設

ラ　ズ　リ　保　育　園

所　在　地　福岡県糟屋郡志免町**志免２丁目１番２０号　２F**　**電　話**　**０９２－９３６－６５２２**
ホームページ　http://www.soratobukujira.jp/　**ＦＡＸ**　０９２－９３６－６５２２
設置・運営　有限会社Ｍ．Ｇ．Ｓ　**メール**　lazulihoikuen@outlook.jp

職員体制	園長名	保育士	看護師	調理員	その他
（令和６年４月１日時点）	藤木　智香子	９名	１名	１名	３名

利用定員	０歳	１～２歳	３歳以上	計
（令和７年度予定人数）	**９名**	**２１名**	**０名**	**３０名**

開園時間	**月～土曜**	**標準時間**	**７：００～１８：００**	**休園日**	日曜日･祝日 年末年始 12/30～1/3
		短時間			
	延長	**標準時間**	**１８：００～１９：００**		
		短時間			

クラス

年齢	組名
5	
4	
3	
2	ぺんぎん
1	きんぎょ
0	めだか

特別支援保育
あり

一時保育
あり

課内保育（全員参加の教室）
なし

課外保育（希望者のみの教室）
なし

●**保育料以外の諸経費**（令和６年４月１日時点）
保護者会費

●**入園準備品**
ループ付きタオル(１枚）/食事エプロン（２枚）/おしぼりタオル（２枚）/スモック/帽子/タオルケット（午睡用）等

●**体験･参加可能行事**　●**見学**　随時可能

保育の方針

「自分の人生を自分で決められる基礎」を育む。

・こどもたちのあそび（興味・関心・好奇心）から生まれる経験を学びと捉え、環境への主体的なかかわりを通して豊かで健全な心と体の育成を目指す。

・３歳児以降の育つ力（知能及び技能、思考力・判断力・表現力など、学びに向かう力、人間性など）の基礎を培う。

保育の目標

・あいさつができる

・素直に人の話を聞き入れたり、素直に自分の思い伝えたりする

・約束を守る

・自分で考えながら行動する

保育園の一日

時　間	内　容
７：００	開園・順次登園（検温・視診）
９：００	朝の体操・朝の会
９：４０	水分補給
１０：００	主活動
１１：１５	給食
１２：１５	午睡
１４：４５	目覚め
１５：００	おやつ
１５：４０	帰りの会
１６：００	順次降園・自由あそび
１８：００	延長保育
１９：００	完全閉園

主な年間スケジュール

月	行 事 内 容	月	行 事 内 容
４月	入園・進級式・尿検査・内科健診	１０月	内科健診・尿検査
５月	歯科検診	１１月	歯科検診・生活発表会
６月	プール開き	１２月	クリスマス会
７月	夏祭りごっこ・クラス別懇親会	１月	新年の集い
８月	プール納め	２月	節分会・個人面談
９月	親子ふれあい運動会	３月	ひな祭り会・卒園式

ラズリ保育園の先生から

★食の取り組み『智食』

その年齢・その季節・その時の体調などを自分で考えて食を選ぶことのできる、智恵のある人になるための基礎を育みます。

★企業型保育施設は０歳児から２歳児対象の施設となります。

２３

企業主導型保育施設

みなみの風　花と緑の保育園

所　在　地　福岡県糟屋郡志免町**片峰２丁目１番１号**

ホームページ　https:// minami-hoiku.jp/

設　　置　企業組合　オフィス・ツーワン
運　　営　株式会社　みんなの風

電　　話　**０９２－９３６－４９４４**

ＦＡＸ　０９２－６９２－８８９７
（みなみの風こども園）

メ　ー　ル　hanatomidori@minami-hoiku.jp

職員体制	園長名	保育士	看護師	調理員	その他
（令和６年４月１日時点）	森谷　文	５名	１名	０名	３名

利用定員	０～１歳	２歳以上	計
（令和７年度予定人数）	**８名**	**４名**	**１２名**

開園時間	**月～土曜**	**標準時間**	**７：３０～１８：３０**	**休園日**	日曜日・祝日 年末年始
		短時間			
	延長	**標準時間**	**１８：３０～１９：３０**		
		短時間			

クラス

年齢	組名
5	かぶとむし
4	みつばち
3	とんぼ
2	ちょうちょ
1	てんとうむし
0	ひよこ

特別支援保育　あり

一時保育　あり

課内保育（全員参加の教室）
・英語（サイバードリーム）・KitS（21 世紀を生きる力を育む園児向け ICT カリキュラム）・さくらんぼリズム

課外保育（希望者のみの教室）
・プログラミング教室（４歳児以上希望者のみ）
7,000 円～15,000 円
・森のようちえん（園外冒険活動：入会規定あり）
（４歳児以上希望者のみ）3,000 円
・たいそう教室（３歳児以上希望者のみ）2,000 円

●**保育料以外の諸経費**（令和６年４月１日時点）
・教材費　年払い　０歳 3,350 円～5 歳 13,530 円
・行事関連費　年払い　3,600 円（途中入園 300 円/月）・スポーツ振興センター保険料 220 円（年間）
●**入園準備品**　全員：帽子（園指定のもの）、サブバッグ　　３歳児以上：体操服上下（園指定のもの）
●**体験・参加可能行事**　園開放、子育て講座、子育て相談　●**見学**　随時受付

保育の方針

こどもたちを真ん中に、保護者と保育者が共に手を取り、豊かな愛情の中で互いに育ちあう。

自尊心・意欲・生活の基本・社会性といった人間の根っことなる部分を育み、こどもたちが生まれながらに持つ「生きる力」を芽吹かせる。

保育の目標

○自分と人が大好きなこども
○柔軟なこころと強い体を備えるこども
○意欲と好奇心のあふれるこども
○自分で考えて行動できるこども

保育園の一日

３歳児以上		１・２歳児		０歳児	
７：３０　開園					
	順次登園 健康チェック 検温 自由遊び	９：１５	順次登園 健康チェック 検温 自由遊び 午前おやつ	９：１５	順次登園 健康チェック 検温 自由遊び 午前おやつ
９：３０	朝の会	９：３０	朝の会	９：３０	朝の会
１０：００	年齢別保育活動	１０：００	年齢別保育活動	１１：１５	給食離乳食 ※コメント参照
１２：１５	給食	１１：３０	給食		
１３：３０	お昼寝	１３：００	お昼寝		
１５：３０	おやつ	１５：３０	おやつ	１５：１５	おやつ
１６：００	掃除・自由遊び 順次お迎え		自由遊び 順次お迎え		自由遊び 順次お迎え
１８：３０	延長保育	１８：３０	延長保育	１８：３０	延長保育
１９：３０　閉園					

※コメント　ひとりひとり生活のリズムが違うので、お子さんに合わせて睡眠をとったり、ミルクを飲んだりして過ごします。
歌や絵本、わらべうた、ベビーマッサージ、保育者とのふれあいの時間をより大切にしていきます。

主な年間スケジュール　　★は保護者参加行事です

はる	入園進級を祝う会（★新入園児） ★親子遠足（土曜日）／内科検診 こどもの日のお祝い会／みそ作り	あき	★親睦会（土曜日）／内科検診／歯科検診 ★うんどう会（土曜日）／お泊り会／秋の遠足
なつ	七夕会／そうめん流し／プール・水あそび サマーキャンプ（卒園児） ★保育参観／社会科見学	ふゆ	クリスマス会／★もちつき（土曜日）／節分の会 ひな祭り／★さくらんぼリスム発表会／お別れ遠足 ★卒園式

みなみの風花と緑の保育園の先生から

★その名の通り、一年を通して「花」と「緑」がいっぱいの保育園です。

園の中にも、子育て支援や地域の方々に利用してもらうために、お花がいっぱいの広いフリースペース**「フルールガーデン（地域交流室）」**を設けています。そこでは、「食」を通してこども達のこころと体の栄養補給をする**「こどもごはん」**を定期的に開催しています。私設図書館「フラワー文庫」を週に一回（10：00～17：30）に開館しています。

企業主導型保育施設

24　とみよ保育園KASUYA

所在地　福岡県糟屋郡志免町**別府３丁目９番９号**
グランディス空港東
ホームページ　http://tomiyohoikuen.com/wp3
設置・運営　株式会社　富世

電話　**０９２－６９２－２１１０**
ＦＡＸ　０９２－４３３－６１９８
メール　tomiyokasuya@1034.co.jp

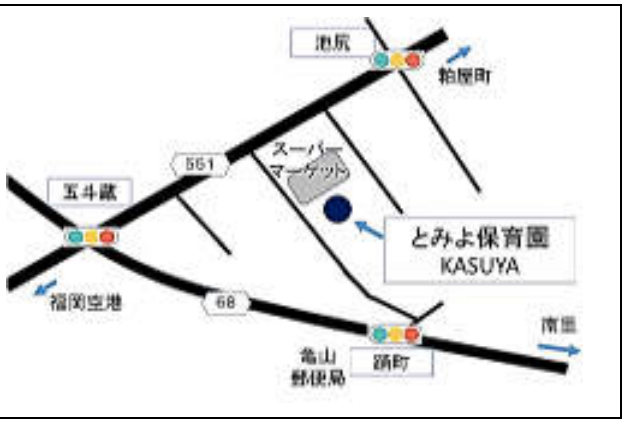

職員体制	園長名	保育士	看護師	調理員	その他
（令和６年４月１日時点）	爲谷　祐太朗	７名	１名	１名	２名

利用定員	０歳	１～２歳	３歳以上	計
（令和７年度予定人数）	５名	14名	０名	19名

開園時間	**月～金曜**	**７：００～２０：００**	**休園日**	日曜日・ 年末年始
	土・祝	**７：００～１８：３０** **（ニーズにより 20：00 まで）**		

クラス

年齢	クラス名
2	さくら
1	ちゅーりっぷ
0	たんぽぽ

０～２歳児の縦割り保育になります。

特別支援保育
あり

一時保育
あり※定員に空きがある場合に限る

課内保育（全員参加の教室）
なし

課外保育（希望者のみの教室）
なし

●**保育料以外の諸経費**（令和６年４月１日時点）　なし
●**入園準備品**　詳細は見学説明時にお伝えします。（のり、クレヨン、ハサミ、コットシーツ等）
●**体験・参加可能行事**　対面式・夏祭り・芋ほり・クリスマス会・お別れ遠足など
●**見学**　随時実施（詳しくは HP をご覧ください。）

保育の方針	保育の目標
運動あそびや戸外活動はもちろん、 制作あそび、音楽あそび、文字・数字あそび、 また、季節にあわせた様々な活動等を通して 「心」、「体」、「知」の３つを育む。	活発で健康な体を育み、 まごころを養い、 思いやる心をもち、 感謝を言葉で表現でき、 何事にも一歩踏み出せる力をもった 個の育成に励むことを目標とする。

保育園の一日

時　間	内　容
７：００～	開園　順次登園
９：００	朝のおやつ、朝の会、体操
１０：００	主活動
１１：３０	給食・歯みがき
１２：４５	午睡（お昼寝）
１４：５０	起床
１５：１０	おやつ
１６：００	帰りの会
１６：３０	自由遊び　順次降園
２０：００	閉園

主な年間スケジュール

月	行 事 内 容	月	行 事 内 容
４月	対面式	１０月	ハロウィン、芋ほり
５月	母の日、こどもの日	１１月	社会科見学
６月	歯の衛生週間、時の記念日 父の日、栽培体験	１２月	クリスマス会
７月	七夕会、プール開き	１月	鏡開き
８月	夏祭り、プール納め	２月	節分（豆まき）
９月	敬老の日	３月	ひな祭り会、お別れ遠足、修了式

※毎月、誕生日会・避難訓練・身体測定があります。また年２回内科健診と年１回歯科検診があります。

※前期、後期の２回保護者懇談会を行っています。

とみよ保育園 KASUYA の先生から

★毎日園内調理でできたての給食。一人ひとりに寄り添った保育。縦割り保育ならではの子ども同士の育み。小規模だからこその魅力がたくさんあります。

★企業主導型保育施設であり、内閣府が打ち出している待機児童解消プランに組み込まれた保育施設。認可保育所と同等の基準で運営しています。

★糟屋園が定員に達しているとき、卒園以降の通園先として提携園である「のびのび保育園志免園」をご紹介しております。また、３歳以上の子どもが通える姉妹園「富世学舎」がございます。

★提携園・姉妹園との交流はもちろん、近隣の保育園との交流も行っています。

２５

企業主導型保育施設

鉄　道　公　園　前　保　育　所

所　在　地　福岡県糟屋郡志免町**志免中央１丁目１３番２５号**　**電　話**　**０９２－７１０－９７５５**
ホームページ　http://www.railway-m-park.com/　**ＦＡＸ**　０９２－７１０－９７５６
設置・運営　篠原製本株式会社　**メール**　railway.m.park@gmail.com

職員体制	園長名	保育士	看護師	調理員	その他
（令和６年４月１日時点）	篠原　寛道	８名	０名	２名	１名

利用定員	０歳	１～２歳	３歳以上	計
（令和７年度予定人数）	詳細は直接園へお問い合わせください			**１９名**

開園時間	**月～土曜**	**標準時間**	７：３０～１８：３０	**休園日**	日曜日 祝日 年末年始
		短時間	なし		
	延長	**標準時間**	１８：３０～１９：００ ※土曜日は延長なし		
		短時間	なし		

クラス

年齢	組名
5	にじ
4	たいよう
3	うみ
2	つき
1	そら
0	ほし

特別支援保育
なし

一時保育　※空き定員があるときのみ
あり（余裕活用型）

課内保育（全員参加の教室、体操、英語等）
体操教室、英語教室、ダンス教室(毎月各２回)

課外保育（希望者のみの教室、体操、英語等）
なし

●**保育料以外の諸経費**（令和６年４月１日時点）
体操教室・英語教室・ダンス教室(毎月各２回実施・合計 600 円)
教材費(500 円)・延長料金(300 円／30 分)等

●**入園準備品**
※月齢により異なりますので、直接園へお問い合わせください。

●**体験・参加可能行事**　特にありません。　●**見学**　随時受け付けております。事前にお電話ください。

保育の方針	保育の目標
○子ども一人一人の個性を大切にし、愛されている喜びを感じながら自律できるよう手助けします ○友達と楽しく遊ぶ中で思いやりや感謝の気持ちを育んでいきます ○たくさん身体を動かし自分の身を守るしなやかな身体づくりをめざします	○自分を信じ、自律した子ども ○おもいやりがあり、明るく元気な子ども

鉄道公園前保育所の先生から

★業者より栄養・季節感を取り入れたバランスのよい献立を考えて頂き、自園で調理いたします。玄米を主食とした給食です。調味料は無添加・有機栽培のものを使用いたします。アレルギーのお子様にも対応しております。

★敷地内の花壇に種を蒔いたり苗を植えたりします。栽培物の成長に触れ合う中で、季節の変化、豊かな感性、生命の尊さや大切にする気持ちを育んでいきます。そして、自分たちで収穫し、食することで日頃食べている物への感謝の気持ちや好き嫌いの解消を促していきたいと思っております。

★園外保育では様々なことを見たり触れたり体験したりして、興味や関心を広げることをねらいとしています。また季節を感じるイベントもたくさん実施しています。

２６

企業主導型保育施設

ワ　ン　ダ　ー　保　育　園

所　在　地　福岡県糟屋郡志免町**別府２丁目２番２号**　　**電　話**　**０９２－９５７－８１１１**
ホームページ　https://wonderhoikuen.com　　**ＦＡＸ**　０９２－９５７－８１１１
設置・運営　株式会社　こどもワールド　　**メール**

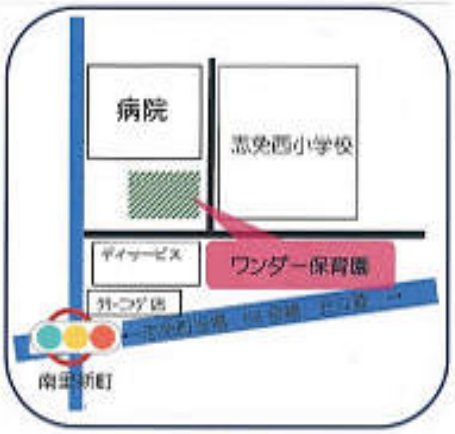

職員体制	園長名	保育士	看護師	調理員	その他
（令和６年４月１日時点）	田ノ上　恭子	８名	０名	２名	２名

利用定員	０歳	１～２歳	３歳以上	計
（令和７年度予定人数）	２名	１２名	１６名	３０名

開園時間	**月～土曜**	**標準時間**	**７：３０～１８：３０**	**休園日**	日曜日・祝日 12/29～1/3
		短時間	**８：３０～１６：００**		
	延長	**標準時間**	**１８：３０～１９：００**		
		短時間			

クラス

年齢	組名
5	りんご
4	ぶどう
3	みかん
2	メロン
1	バナナ
0	もも

特別支援保育
なし

一時保育
なし

課内保育（全員参加の教室）
菜園での野菜づくり／食育／（夏）プール・ボディペインティング　など

課外保育（希望者のみの教室）
なし

●**保育料以外の諸経費**（令和６年４月１日時点）　入園料なし
●**入園準備品**　おひる寝コット用シーツ（手づくり可）／お道具箱／帽子／カスタネット／ハーモニカ
●**体験・参加可能行事**　保育参観／納涼祭／親子遠足／運動会／収穫祭
●**見学**　R7.4 月入園希望者は R6.10 月頃～随時受付

保育の方針

この世に生まれてきたこと、パパとママのこどもとして生まれてきたことも、周りの人たちから沢山の愛情を注がれていることもワンダーなことなのです。そんな素晴らしい、特別な存在であるこども達に**"あなたはかけがえのないいのちとして生まれてきた"**と伝えることが私たちの保育理念です。

こども達の興味や好奇心を最大限に引き出し、強い心を育てます！

遊びや体験からの気づきや、発見を大事にし、自ら考え・工夫できる環境づくりを行います。保育士は、こども達の小さな気づきが、大きな感動や達成感に繋がるよう、寄り添い・見守っていきます。また、様々な出来事の中で経験する譲り合うことや時には我慢すること、自分の気持ちを話せる力、お友達を思いやる心など、いつの日かこども達が社会に出た時に必要な「自立心」「意欲」「協調性」「やり遂げる力」「忍耐力」を伸ばし、生きる力を育みます。

食育に取り組み、強い体・感謝の心を育てます！

野菜をたくさん使った給食を提供します。様々な野菜や果物を彩り豊かに使用し、しっかりとした体を作ります。野菜や果物に触れたり、調理に参加することで『食』への興味を芽生えさせ、「みんなで食べる楽しさ」「美味しいという気持ち」食べたことがないものも食べてみようという思いを引き出します。また、食べ物を作ってくれている人たちへの感謝の気持ちを養います。

保育の目標

～力強く、生きる力を育む～

○こどもの発見や発想を大切に育みます

○人の痛みが分かるこどもを育てます

○自分もお友達も大切にできる気持ちを育みます

○長所を活かし、のびやかに育みます

保育園の一日

７：３０～	順次登園	１２：３０	お昼寝
９：００	朝の会（体操・季節の詩など）	１５：００	おやつ
９：１５	午前間食（０、１歳） 水分補給（２～５歳）	１５：３０	お帰りの準備・お帰りの会（お帰りの詩）・順次降園
９：３０	トイレトレーニング	１６：３０	絵本読み聞かせ・自由遊び
１０：００	外遊び・保育（制作・お絵かきなど）	１７：３０	教室移動・自由遊び
１１：３０	給食	１８：３０	延長保育（～１９：００）

主な年間スケジュール

４月	進級・入園式	１０月	運動会
５月	親子遠足・内科健診	１１月	収穫祭・内科健診
６月	歯科検診・保育参観	１２月	クリスマス会
７月	プール	１月	正月遊び会・鏡開き
８月	プール	２月	節分会・生活発表会
９月	納涼祭	３月	ひな祭り・お別れ遠足・卒園式

ワンダー保育園の先生から

★食育に力を入れています。菜園で野菜を育てて、収穫した野菜でおやつを作ったりします。自分たちで育てた野菜が実る喜び、味わう楽しさの経験を通して少しずつ嫌いなものも食べられるようになったり、作ってくれる人への感謝の気持ちが芽生えます。給食室をのぞける大窓は子どもたちにも人気です。

★２か所あるテラスを利用してダイナミックにボディペインティングや泡あそびで遊んだり、気持ちいい風を感じながらご飯を食べたりします。

２７

企業主導型保育施設

くじら保育園

所在地 福岡県糟屋郡志免町**南里４丁目１番１６号 コモドパラッツォ重登１Ｆ**

ホームページ なし

設置・運営 株式会社 KJR

電話 **０９２－６９２－１４５３**

ＦＡＸ ０９２－６９２－１４５３

メール なし

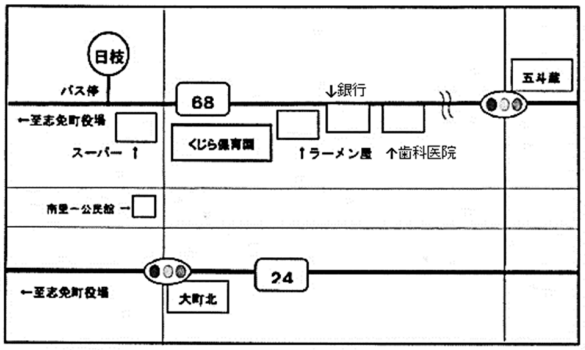

職員体制	園長名	保育士	看護師	調理員	その他
（令和６年４月１日時点）	松岡 由嘉	８名	３名	３名	５名
利用定員	**０ 歳**	**１歳～２歳**		**計**	
（令和７年度予定人数）	**６ 名**	**１２名**		**１８名**	

開園時間	**月～土曜**	**標準時間**	**７：３０～１８：３０**	**休園日**	日曜日・祝日 年末年始
		短時間	**９：００～１６：００** **※８時間保育**		
	延長	**標準時間**	**１８：３０～１９：３０**		
		短時間	**7:30～9:00、18:30～19:30**		

※土曜日の延長保育は行っていません。

クラス	**特別支援保育**
少人数のため、合同で保育を行っています。 活動内容により、年齢に合わせて行うこともあります。	なし
	一時保育
	あり
	課内保育（全員参加の教室）
	英語教室
	課外保育（希望者のみの教室）
	なし

● **保育料以外の諸経費**（令和６年４月１日時点）

ありません。

● **入園準備品**

年齢に応じて異なりますのでお問合せください。

● **体験・参加可能行事**

今のところ、予定しておりません。

● **見学**

事前にお問合せください。

保育の方針

保育理念

家庭的な雰囲気の中、子どもたちが笑顔で
安心して過ごすことのできる場所

くじら保育園の子ども像

○健康で明るい子ども
○生きる力を持った子ども
○あいさつができる子ども
○約束ができる子ども

保育の目標

○基本的な生活習慣を身に付け、子どもの主体性や感情を育み生きる力の基礎を養う。

○様々な体験を通して豊かな感情や表現力を育み創造性の芽生えを培う。

○四季の自然に触れながら心の豊かさを培う。

一日の生活の流れ

０歳児	時　間	1・2 歳児
順次登園	７：３０	順次登園
健康視診		健康視診
おやつ	９：３０	おやつ
朝の会	１０：００	朝の会
設定保育		設定保育
給食	１１：００	
	１１：３０	給食
午睡	１２：００	
	１２：３０	午睡
	～	
起床・おやつ	１５：００	起床・おやつ
帰りの会	１６：００	帰りの会
順次降園		順次降園
延長保育	１８：３０	延長保育

主な年間スケジュール

月	行　事　内　容	月	行　事　内　容
４月	入園、進級のつどい・親子遠足	１０月	ハロウィン・交通安全教室
５月		１１月	七五三参拝
６月		１２月	クリスマス会
７月	七夕会	１月	どんど焼き・初詣
８月	夏祭り	２月	保育参観・節分
９月		３月	ひな祭り・卒園式・修了式・お別れ遠足

くじら保育園の先生から

★発育測定、お誕生会、避難訓練は、毎月行事として行っております。

★健康診断（年２回）・歯科検診（年１回）

２８

企業主導型保育施設

ハ ピ ネ ス 保 育 園　志 免 ビ レ ッ ジ

所　在　地　福岡県糟屋郡志免町**南里３丁目１２番１号（2F）**
電　話　**０９２－９３１－８４１９**
ホームページ　https://happiness-hoikuen.jp/
ＦＡＸ　０９２－９３１－８４２１
設置・運営　アイリンクス株式会社
メール　shime.happinesshoikuen@gmail.com

職員体制	園長名	保育士	看護師	調理員	その他
（令和６年４月１日時点）	平野　理都子	８名	１名	２名	３名

利用定員	０歳	１～２歳	３歳以上	計
（令和７年度予定人数）	５名	14名	０名	19名

開園時間	7:00~20:00（土曜日 7:00～18:30）	**休園日**	日曜日・祝日 年末年始 （12/29～1/3）
開園日	月曜日~土曜日		

クラス

・０歳児クラス　NIDO（ニド）
　０歳～１歳２カ月程度（歩行が完了したら年度の途中でも１・２歳クラスに移行）
＜クラスの特徴＞
　ごろごろ～ずりばい～はいはい～おすわり～つかまり立ち～つたい歩きと、子どもが自分の力で歩行までの道筋を歩める環境

・１・２歳児クラス　IC（インファントコミュニティ）
＜クラスの特徴＞
　１歳児と２歳児の縦割り
　子どもが活動を自由に選ぶスタイル
＜主な活動＞
　自分自身のケア（手を洗う、鼻水を拭く、髪をとく、衣服の着脱など）
　みんなのためのケア(クッキング、給食の準備、お皿洗い、植物のお世話、掃除、洗濯など)
　自由表現（お絵かき、歌、リトミックなど）

特別支援保育
なし

一時保育
なし

課内保育(全員参加の教室)
なし

課外保育(希望者のみの教室)
なし

●**保育料以外の諸経費**（令和６年４月１日時点）　賠償責任保険掛金　２１０円/年
●**入園準備品**　・敷布団シーツ　・タオルケット　・食事用エプロン　・巾着　・カラー帽子(１・２歳児)
　・動きを妨げない衣服、自立を促す衣服
●**体験・参加可能行事**
　・保護者のための「ペアレンツクラス」（保護者交流、モンテッソーリ教育のミニ講座）
　・親子サロン　毎週水曜日　9:30～12:00　ハピネス保育園３Ｆで開催中
　[対象]未就園の親子・妊婦さん　　登録なしで参加できます
●**見学**　ホームページ内申込フォームより予約

保育理念	保育の目標
「自分でできた」のお手伝い ～モンテッソーリ教育～	○心身ともに自立する ○自分を表現する ○生きる力がみなぎる ○環境への思いやりを持つ

主な年間スケジュール

月	行 事 内 容	月	行 事 内 容
4月	春のお散歩	１０月	親子遠足
5月	こいのぼりの会	１１月	秋のお散歩・個人面談
6月	歯科検診・歯のお話し会	１２月	クリスマス会
7月	参観週間・七夕まつり・内科検診	１月	内科検診・お正月遊び
8月	夏のお楽しみ会	２月	節分・参観週間
9月	十五夜の集い	３月	ひなまつり会

○毎月行うもの　発育測定・避難訓練・お誕生日会　○年間行事は毎日の生活の中で日本の文化や行事などを伝えています。

ハピネス保育園の先生から

　ハピネス保育園は、０・１・２歳のためのモンテッソーリ園です。
子どもの内にある「ひとりでできるのを手伝ってね」という声に耳を傾け、大人はその手伝いをします。
ハピネス保育園では、子どもたちが日常生活の中で、小さな「自分でできた！」経験を重ねることを大切にして、一人ひとりの自尊心を育んでいきます。

　また、０・１・２歳期は、胃腸の働きはまだまだ未熟で繊細です。給食は薬膳の考えを取り入れ、日本の風土に合った『ま・ご・わ・や・さ・し・い』食材・『さ・し・す・せ・そ』の調味料と出汁でシンプルな味付けにしています。

　０歳児の離乳食は家庭、保育、給食と連携をとりながら、１人ひとりに合った離乳食を作っています。

29	企業主導型保育施設 **のびのび保育園　志免園**

所　在　地　福岡県糟屋郡志免町**別府北４丁目６番９号**　**電　話**　**０９２－４０９－０２１２**
ホームページ　https://ten100.jp/company/　**ＦＡＸ**　０９２－４０９－０２１３
設置・運営　株式会社　ten　**メール**　arita@ten100.jp

職員体制	園長名	保育士	看護師	調理員	その他
（令和６年６月１日時点）	有田　桂子	11名	４名	２名 栄養士含む	１名

利用定員	０歳	１～２歳	３歳以上	計
（令和７年度予定人数）	４名	１６名	３５名	５５名

開園時間				休園日	
	月～日曜	標準時間	７：００～２０：００		
		短時間			
	延長	標準時間	２０：００～２２：００		
		短時間			

クラス
- ５歳児　めろん
- ４歳児　りんご
- ３歳児　ぶどう
- ２歳児　みかん
- １歳児　ばなな
- ０歳児　もも

特別支援保育
なし

一時保育
あり

課内保育（全員参加の教室）
体操教室

課外保育（希望者のみの教室）
なし

●**保育料以外の諸経費**（令和６年６月１日時点）
帽子やハサミ、クレヨン等個人で使うものは個人負担。

●**入園準備品**　特になし

●**体験・参加可能行事**　あり

●**見学**　随時※電話予約をお願い致します。

保育の方針

笑顔で、のびのびと自分らしく輝いていく

子どもの可能性は無限大。その可能性を信じ、時代の変化を楽しめるような子どもに育てます。

『子どもが主人公』を合言葉に、子どもたちの主体的な遊びや、好奇心をもって試行錯誤する体験の中で、ココロもカラダも豊かな生活を送れるようにご支援いたします。その中で私たち保育者は子どもたちと共に生活し、思いやりの心、助け合う心、信じ合う心を育みます。保育園に関わる全ての人々がのびのびと成長できるそんな保育園を目指します。

保育理念

変化を楽しみ、希望をもって未来に挑戦しようとする子ども

のびのびと素直な子ども

心身ともに健やかな子ども【健康】

遊びを通して新しいことに挑戦する子ども【表現】

生き抜く力を持った子ども【環境】

愛されていることを実感できる子ども【人間関係】

挨拶のできる子ども【言葉】

保育園の一日

時間	0歳児	1・2歳児	3、4、5歳児
7:00～ 9:00	順次登園 視診・検温 自由遊び 片付け オムツ交換	順次登園 視診・検温 自由遊び 片付け 排泄	順次登園 視診・検温・身支度準備 自由遊び 片付け 排泄
9:30 9:45	おやつ 朝の会 「おはよう」の歌 手遊び　歌	手洗い・おやつ 朝の会 「おはよう」の歌 手遊び　歌	体操 朝の会 「おはよう」の歌 季節の歌・絵本・紙芝居な
10:00	外気浴・散歩・室内遊び 必要に応じてオムツ交換 午前寝	外遊び・散歩・リズム遊び・ 体操 室内遊び （折り紙・お絵かきなど）	生活動 外遊び 散歩・リズム遊び 室内遊び （折り紙・お絵かきなど）
11:00 11:20	オムツ交換 離乳食・給食	排泄・手洗い 給食	排泄・手洗い 給食準備 給食
12:00	お昼寝		
12:30		お昼寝	給食片付け・歯磨き お昼寝準備
13:00			お昼寝
14:45	目覚め・オムツ交換	目覚め・排泄・手洗い	目覚め・排泄・手洗い
15:00	おやつ	おやつ	おやつ
15:30	オムツ交換・降園準備 帰りの会	降園準備・排泄 帰りの会	降園準備・排泄 帰りの会
16:00～	各自降園 自由遊び・オムツ交換 降園完了	各自降園 自由遊び・排泄 降園完了	各自降園 自由遊び・排泄 降園完了

主な年間スケジュール

4月	始園式
5月	子どもの日集会・内科健診
6月	歯科検診
7月	七夕会
8月	水遊び
9月	運動会
10月	親子遠足
11月	七五三参り
12月	クリスマス会・ 内科健診
1月	初詣
2月	節分
3月	ひな祭り・お別れ会・卒園式

のびのび保育園の先生から

のびのび保育園では、大切な子どもたち一人ひとりの個性を大切に、安心して毎日の生活が送れるよう、また、毎日楽しい体験ができるよう、日々笑顔あふれる保育園を目指しています★

保育士・看護師・調理師・事務員、一丸となってより良い保育園づくりに遂行しています！！

ぜひ、お近くへお越しの際はお立ち寄りください。見学も受け付けております。

志免町幼稚園・保育園ガイド

発行

志免町子育て支援センター

令和６年９月