

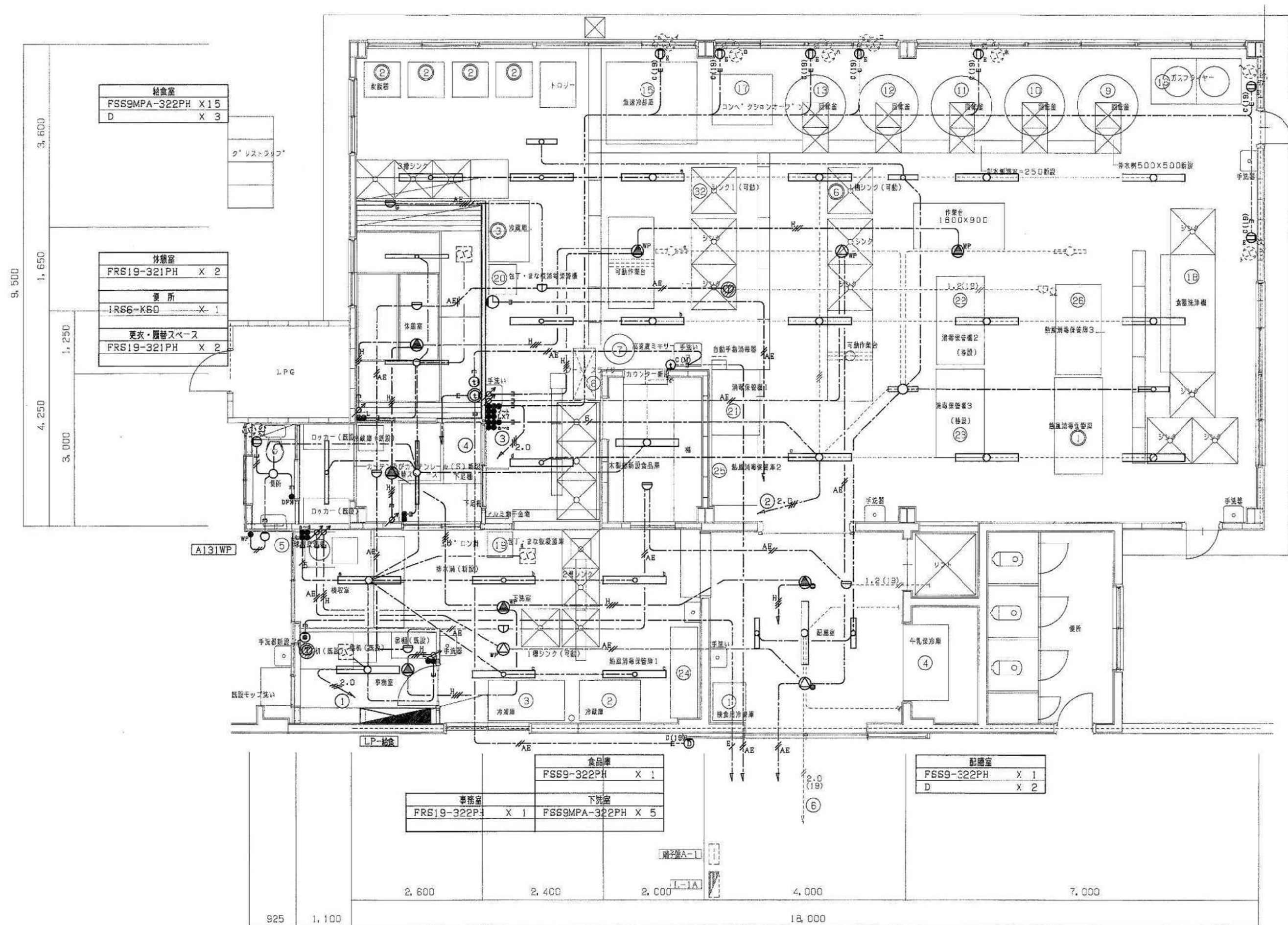





1	照明器具図	1	凡例・注記（電灯・弱電・火災報知設備）																																																																																																																																																																								
<table><tr><td>FSS9-322PH</td><td>Hf32W-2</td><td>A131WP</td><td>FML13W-1</td><td>※防雨型、明るさ・ひとセンサー付</td></tr><tr><td>FSS9MPA-322PH</td><td>Hf32W-2</td><td>(SUS製、防湿型)</td><td></td><td></td></tr><tr><td colspan="2"></td><td colspan="3"></td></tr><tr><td>FRS19-321PH</td><td>Hf32W-1</td><td>D</td><td>殺菌灯</td><td>※防湿型、チェン吊型</td></tr><tr><td>FRS19-322PH</td><td>Hf32W-2</td><td></td><td></td><td></td></tr><tr><td colspan="2"></td><td colspan="3"></td></tr><tr><td>IRS6-K6D</td><td>ミニクリプトン60W-1</td><td></td><td></td><td></td></tr><tr><td colspan="2"></td><td colspan="3"></td></tr></table>		FSS9-322PH	Hf32W-2	A131WP	FML13W-1	※防雨型、明るさ・ひとセンサー付	FSS9MPA-322PH	Hf32W-2	(SUS製、防湿型)								FRS19-321PH	Hf32W-1	D	殺菌灯	※防湿型、チェン吊型	FRS19-322PH	Hf32W-2									IRS6-K6D	ミニクリプトン60W-1									<table><tr><th colspan="3">1. 凡 例</th></tr><tr><th>記 号</th><th>名 称</th><th>備 考</th></tr><tr><td></td><td>電灯動力分電盤</td><td>純線図参照</td></tr><tr><td></td><td>照明器具（位置ボックス有）</td><td>姿図参照</td></tr><tr><td></td><td>照明器具（位置ボックス無）</td><td>姿図参照</td></tr><tr><td></td><td>埋込スイッチ</td><td>1P 15AX1 (SUSプレート)</td></tr><tr><td></td><td>埋込スイッチ（ON/OFF）</td><td>1P 4AX1 (SUSプレート)</td></tr><tr><td></td><td>埋込スイッチ（換気扇兼用）</td><td>換気扇消し遅れ3分位置表示灯付</td></tr><tr><td></td><td>埋込防水スイッチ</td><td>1P 15AX1</td></tr><tr><td></td><td>埋込コンセント</td><td>2P 15AX1 E付 (SUSプレート)</td></tr><tr><td></td><td>電話機</td><td>既設品再取付（調整含む）</td></tr><tr><td></td><td>ノズルプレート</td><td>金属プレート（角）</td></tr><tr><td></td><td>天井埋込スピーカ（非常放送用）</td><td>3W 金属パネル</td></tr><tr><td></td><td>天井埋込スピーカ（一般放送用）</td><td>3W 金属パネル</td></tr><tr><td></td><td>同上アッテネータ付</td><td>3W 金属パネル</td></tr><tr><td></td><td>防湿型天井埋込スピーカ アッテネータ</td><td>3W 金属パネル</td></tr><tr><td></td><td>親子式インターホン親機</td><td></td></tr><tr><td></td><td>親子式インターホン玄関子機</td><td></td></tr><tr><td></td><td>相互式インターホン副機</td><td>1局（既設適合品）—— 職員室に接続</td></tr><tr><td></td><td>子時計</td><td>壁掛型 300Φ（既設適合品）</td></tr><tr><td></td><td>熱感知器</td><td>差動式スポット型 2種</td></tr><tr><td></td><td>熱感知器</td><td>差動式スポット型（ガード付）</td></tr><tr><td></td><td>熱感知器</td><td>定温式スポット型 1種 防水型</td></tr><tr><td></td><td>天井・壁いんべい配管配線</td><td></td></tr><tr><td></td><td>床いんべい配管配線</td><td></td></tr><tr><td></td><td>天井ころがし配線</td><td></td></tr><tr><td></td><td>露出配管配線</td><td></td></tr><tr><td></td><td>引下げ部 PF管保護</td><td></td></tr><tr><td></td><td>引下げ部 C管保護</td><td></td></tr><tr><td></td><td>引下げ部 既設管保護</td><td></td></tr><tr><td colspan="3">2. 図中特記なき配管配線は下記とする。</td></tr><tr><td></td><td>VVF2.0-3C</td><td>引下げ部等 PF (22)</td></tr><tr><td></td><td>VVF1.6-2C</td><td>引下げ部等 PF (16)</td></tr><tr><td></td><td>VVF1.6-3C</td><td>引下げ部等 PF (16)</td></tr><tr><td></td><td>VVF1.6-2CX2</td><td>引下げ部等 PF (22)</td></tr><tr><td></td><td>VVF1.6-3CX2</td><td>引下げ部等 PF (22)</td></tr><tr><td></td><td>AB1.2-2C</td><td>引下げ部等 PF (16)</td></tr><tr><td></td><td>AB1.2-4C</td><td>引下げ部等 PF (16)</td></tr><tr><td></td><td>HP1.2-3C</td><td>引下げ部等 PF (16)</td></tr><tr><td></td><td>EBT0.4-2P</td><td>引下げ部等 PF (16)</td></tr><tr><td></td><td>CPEVD.65-10P</td><td>引下げ部等 PF (22)</td></tr><tr><td colspan="3">3. 注 記</td></tr><tr><td colspan="3">1) ケーブル配線で二重天井内以外は電線管で保護する事。</td></tr></table>	1. 凡 例			記 号	名 称	備 考		電灯動力分電盤	純線図参照		照明器具（位置ボックス有）	姿図参照		照明器具（位置ボックス無）	姿図参照		埋込スイッチ	1P 15AX1 (SUSプレート)		埋込スイッチ（ON/OFF）	1P 4AX1 (SUSプレート)		埋込スイッチ（換気扇兼用）	換気扇消し遅れ3分位置表示灯付		埋込防水スイッチ	1P 15AX1		埋込コンセント	2P 15AX1 E付 (SUSプレート)		電話機	既設品再取付（調整含む）		ノズルプレート	金属プレート（角）		天井埋込スピーカ（非常放送用）	3W 金属パネル		天井埋込スピーカ（一般放送用）	3W 金属パネル		同上アッテネータ付	3W 金属パネル		防湿型天井埋込スピーカ アッテネータ	3W 金属パネル		親子式インターホン親機			親子式インターホン玄関子機			相互式インターホン副機	1局（既設適合品）—— 職員室に接続		子時計	壁掛型 300Φ（既設適合品）		熱感知器	差動式スポット型 2種		熱感知器	差動式スポット型（ガード付）		熱感知器	定温式スポット型 1種 防水型		天井・壁いんべい配管配線			床いんべい配管配線			天井ころがし配線			露出配管配線			引下げ部 PF管保護			引下げ部 C管保護			引下げ部 既設管保護		2. 図中特記なき配管配線は下記とする。				VVF2.0-3C	引下げ部等 PF (22)		VVF1.6-2C	引下げ部等 PF (16)		VVF1.6-3C	引下げ部等 PF (16)		VVF1.6-2CX2	引下げ部等 PF (22)		VVF1.6-3CX2	引下げ部等 PF (22)		AB1.2-2C	引下げ部等 PF (16)		AB1.2-4C	引下げ部等 PF (16)		HP1.2-3C	引下げ部等 PF (16)		EBT0.4-2P	引下げ部等 PF (16)		CPEVD.65-10P	引下げ部等 PF (22)	3. 注 記			1) ケーブル配線で二重天井内以外は電線管で保護する事。		
FSS9-322PH	Hf32W-2	A131WP	FML13W-1	※防雨型、明るさ・ひとセンサー付																																																																																																																																																																							
FSS9MPA-322PH	Hf32W-2	(SUS製、防湿型)																																																																																																																																																																									
FRS19-321PH	Hf32W-1	D	殺菌灯	※防湿型、チェン吊型																																																																																																																																																																							
FRS19-322PH	Hf32W-2																																																																																																																																																																										
IRS6-K6D	ミニクリプトン60W-1																																																																																																																																																																										
1. 凡 例																																																																																																																																																																											
記 号	名 称	備 考																																																																																																																																																																									
	電灯動力分電盤	純線図参照																																																																																																																																																																									
	照明器具（位置ボックス有）	姿図参照																																																																																																																																																																									
	照明器具（位置ボックス無）	姿図参照																																																																																																																																																																									
	埋込スイッチ	1P 15AX1 (SUSプレート)																																																																																																																																																																									
	埋込スイッチ（ON/OFF）	1P 4AX1 (SUSプレート)																																																																																																																																																																									
	埋込スイッチ（換気扇兼用）	換気扇消し遅れ3分位置表示灯付																																																																																																																																																																									
	埋込防水スイッチ	1P 15AX1																																																																																																																																																																									
	埋込コンセント	2P 15AX1 E付 (SUSプレート)																																																																																																																																																																									
	電話機	既設品再取付（調整含む）																																																																																																																																																																									
	ノズルプレート	金属プレート（角）																																																																																																																																																																									
	天井埋込スピーカ（非常放送用）	3W 金属パネル																																																																																																																																																																									
	天井埋込スピーカ（一般放送用）	3W 金属パネル																																																																																																																																																																									
	同上アッテネータ付	3W 金属パネル																																																																																																																																																																									
	防湿型天井埋込スピーカ アッテネータ	3W 金属パネル																																																																																																																																																																									
	親子式インターホン親機																																																																																																																																																																										
	親子式インターホン玄関子機																																																																																																																																																																										
	相互式インターホン副機	1局（既設適合品）—— 職員室に接続																																																																																																																																																																									
	子時計	壁掛型 300Φ（既設適合品）																																																																																																																																																																									
	熱感知器	差動式スポット型 2種																																																																																																																																																																									
	熱感知器	差動式スポット型（ガード付）																																																																																																																																																																									
	熱感知器	定温式スポット型 1種 防水型																																																																																																																																																																									
	天井・壁いんべい配管配線																																																																																																																																																																										
	床いんべい配管配線																																																																																																																																																																										
	天井ころがし配線																																																																																																																																																																										
	露出配管配線																																																																																																																																																																										
	引下げ部 PF管保護																																																																																																																																																																										
	引下げ部 C管保護																																																																																																																																																																										
	引下げ部 既設管保護																																																																																																																																																																										
2. 図中特記なき配管配線は下記とする。																																																																																																																																																																											
	VVF2.0-3C	引下げ部等 PF (22)																																																																																																																																																																									
	VVF1.6-2C	引下げ部等 PF (16)																																																																																																																																																																									
	VVF1.6-3C	引下げ部等 PF (16)																																																																																																																																																																									
	VVF1.6-2CX2	引下げ部等 PF (22)																																																																																																																																																																									
	VVF1.6-3CX2	引下げ部等 PF (22)																																																																																																																																																																									
	AB1.2-2C	引下げ部等 PF (16)																																																																																																																																																																									
	AB1.2-4C	引下げ部等 PF (16)																																																																																																																																																																									
	HP1.2-3C	引下げ部等 PF (16)																																																																																																																																																																									
	EBT0.4-2P	引下げ部等 PF (16)																																																																																																																																																																									
	CPEVD.65-10P	引下げ部等 PF (22)																																																																																																																																																																									
3. 注 記																																																																																																																																																																											
1) ケーブル配線で二重天井内以外は電線管で保護する事。																																																																																																																																																																											
和光環境建築設計		志免中央小学校給食室改修工事																																																																																																																																																																									
一般建築士事務所 第1-111797号 一般建築士 第107034号 税理士 和光 〒812-0054 福岡市東区馬場1丁目13番8号 TEL 092 (632) 4545		照明器具図、凡例・注記（電灯・弱電・火災報知設備）																																																																																																																																																																									
		No.	E-05																																																																																																																																																																								
		SCALE																																																																																																																																																																									



A		富士型						B		直付下面開放		C		黒板灯		D		直付トラフ型													
A 2 0 1	FL 20W-1			A 3 2 1	FHF 32W-1			A 3 2 2	FHF 32W-2			E 3 2 2	FHF 32W-2			F 3 2 1	FHF 32W-1			K 2 0 1	FL 20W-1										
																															
(原注：FT-21305-GL16)				(原注：FHT-41307-PM9)				(原注：FHT-42307-PM9)				(原注：FHT-42764-PM9)				(原注：FHT-41093-PA9)				(原注：FT-21003-GL16)											
																									</						

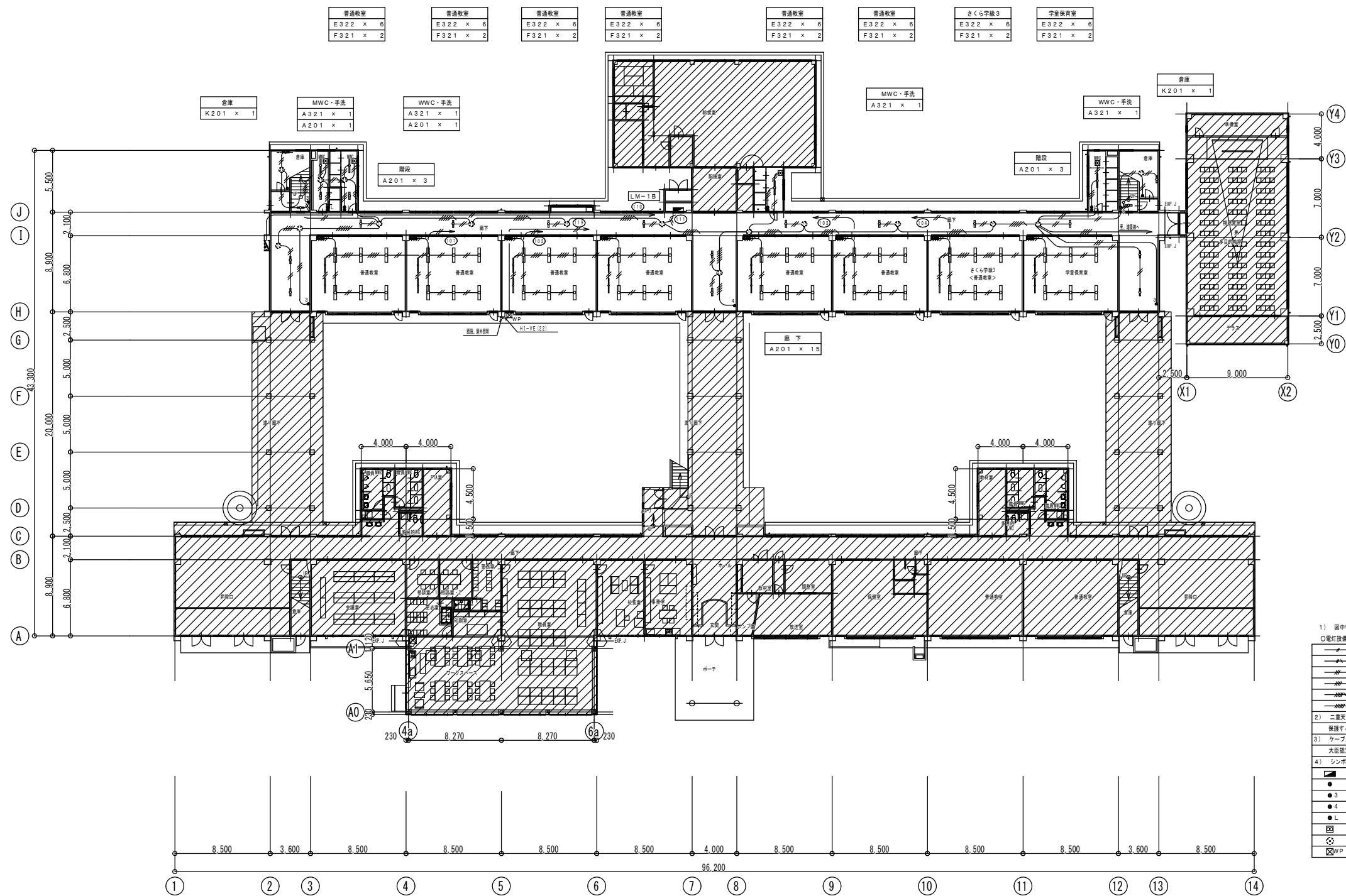

1) 図中特記なき配管配線サイズは下記による。

○電灯設備

—	VVF2.0-2C
—	VVF2.0-3C (1Cアース)
—	VVF2.0-3C
—	VVF2.0-2C×2
—	VVF2.0-2C+VVF2.0-3C+1V1.6
—	VVF2.0-3C+VVF2.0-3C

2) 二重天井内ケーブル工事とし、床、立上げ・引下げの部分はメタルモール保護する。

3) ケーブルの防火区画及び防火上必要な間仕切り壁の貫通処理は  
大断面定工法（防火キット等）または、前後1m以上の鋼管施工とする。





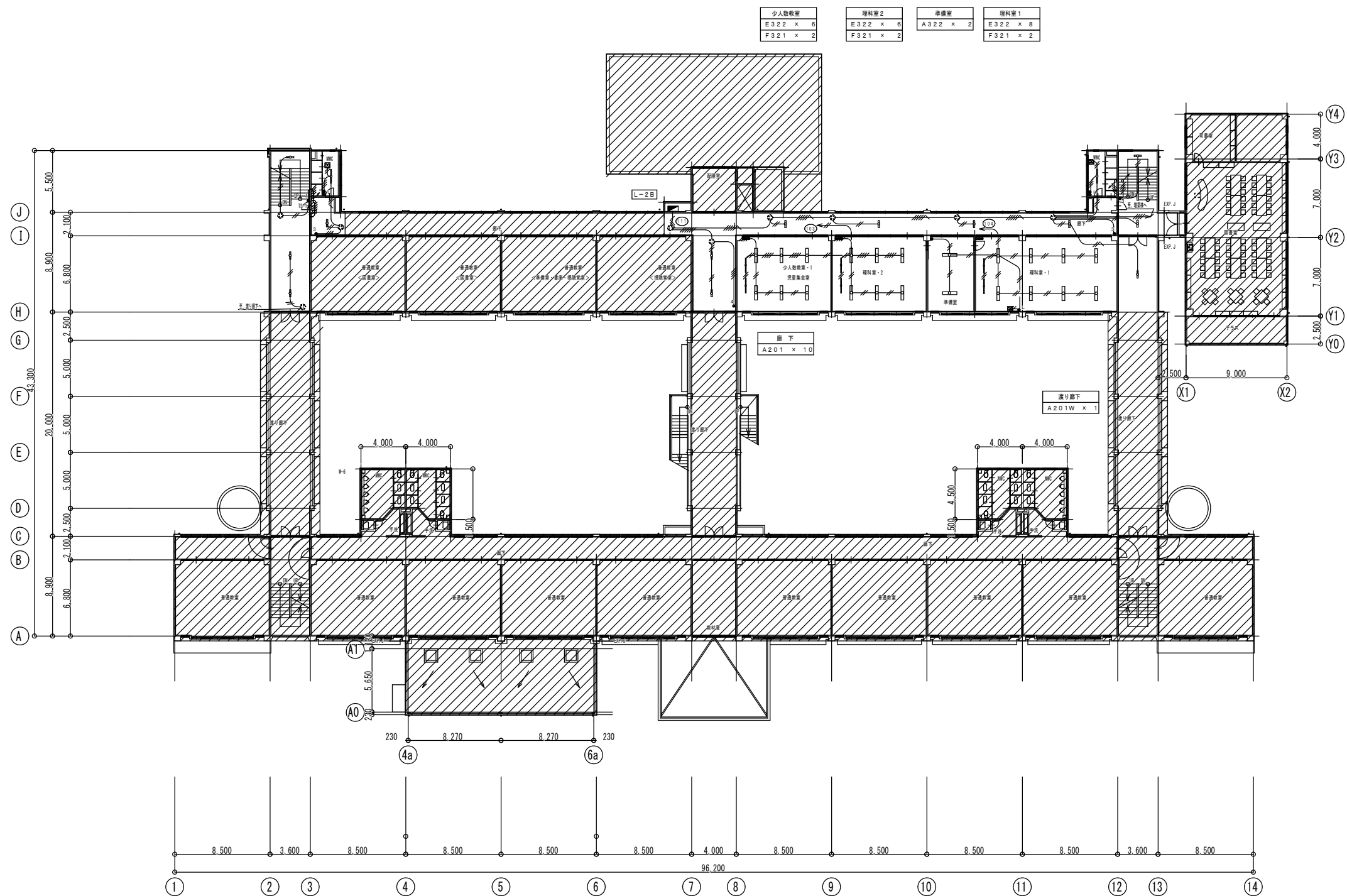

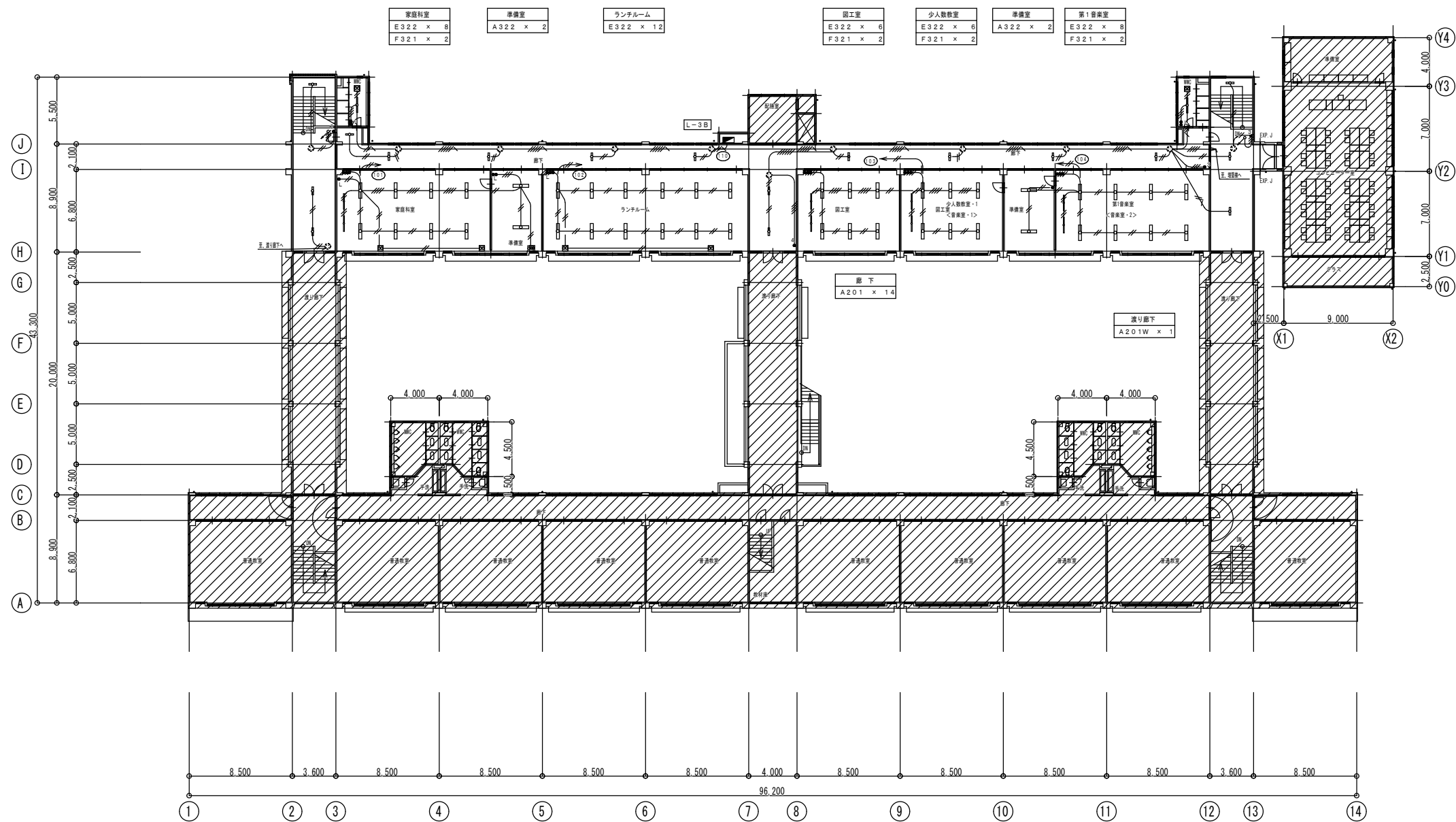





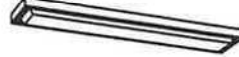

4) シンボル凡例

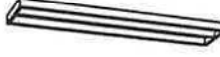
■	電灯分電盤
●	埋込スイッチ 1P15A×1
●3	埋込スイッチ（3路） 3W15A×1
●4	埋込スイッチ（4路） 4W15A×1
●L	パイロットスイッチ 1P 4A×1（ON表示付）
☒	天井換気扇（空調設備工事）
☒	配管ジョイントボックス
☒WP	PB:200×200×100 WP機配は防水型を必ず（SUS）







A富士型				B直付下面開放型				C埋込下面パネル型				D埋込・直付兼用下面開放型				E直付下面開放				F黒板灯	
A201	FL 20W-1	A321	FHF 32W-1	A322	FHF 32W-2	B322	FHF 32W-2	C322	FHF 32W-2	D324	FHP 32W-4	E322	FHF 32W-2	F321	FHF 32W-1						
																					
(実寸: FT-22001-GL16)		(実寸: FHT-41307-PM8)		(実寸: FHT-42307-PM8)		(実寸: FHT-42404-PM8)		(実寸: FHT-42940K-PM8)		(実寸: FHT-34300-PM8)		(実寸: FHT-42764-PM8)		(実寸: FHT-41053-PA8)							
Gシーリングライト		Hダウンライト		I壁付カバー付		J壁付カバー付		K直付トラフ型		L直付下面ルーバー型											
G60	IL 60W-1	H60	IL 60W-1	I201W	FL 20W-1 (防雨型)	J201	FL 20W-1	K201	FL 20W-1	L322	FHF 32W-2										
																					
(実寸: IG-22055)		(実寸: ID-7820N(V))		(実寸: FI-2342N)		(実寸: FHT-21814MK-GL)		(実寸: FT-21002-GL16)		(実寸: FHT-42841K-PH8)											

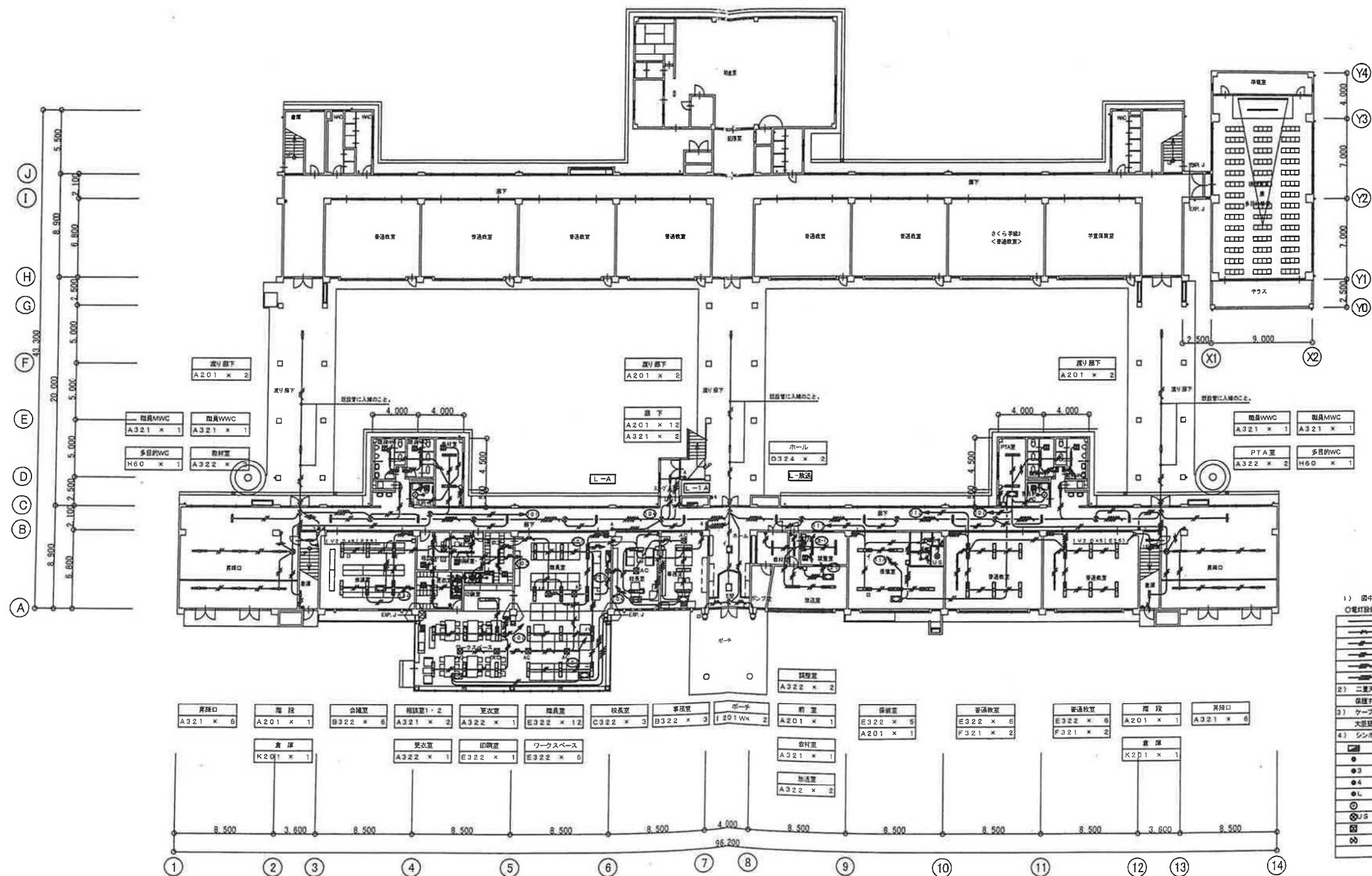

1) 図中特記なき配管配線サイズは下記による。

○電灯設備

—	VVF2.0-2C
—	VVF2.0-3C (1Cアース)
—	VVF2.0-3C
—	VVF2.0-2C x 2
—	VVF2.0-2C + VVF2.0-3C + 1V1.6
—	VVF2.0-2C x 2 + VVF2.0-3C

2) 二重天井内ケーブル工事は、床、壁、柱、引下げの部分はメタルモール保護する。

3) ケーブルの防火区画及び防火上必要な防火区画の貫通処理は、大気圧電工法(防火キット等)または、前後1m以上の貫通工とする。

4) シンボル凡例

■	電灯分電盤
●	電灯スイッチ 1P15A x 1
●3	電灯スイッチ(3路) 3W15A x 1
●4	電灯スイッチ(4路) 4W15A x 1
●L	パイロットスイッチ 1P 4A x 1 (ON表示付)
○	人感センサー(誘光型)
○G	ユニタリシヤワー用電源ボックス
□	天井換気扇(吸排気工)
○	既設ジョイントボックス



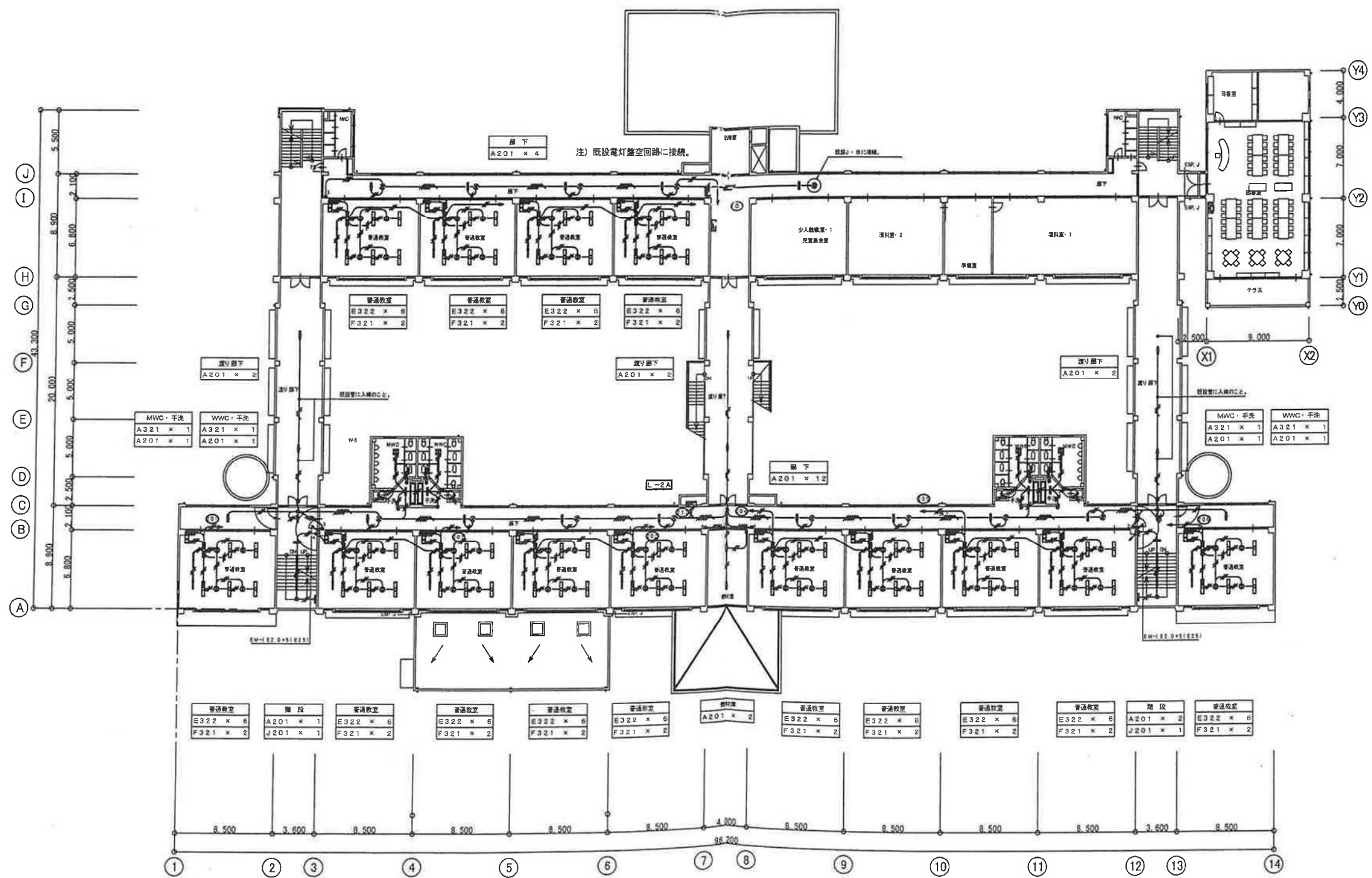



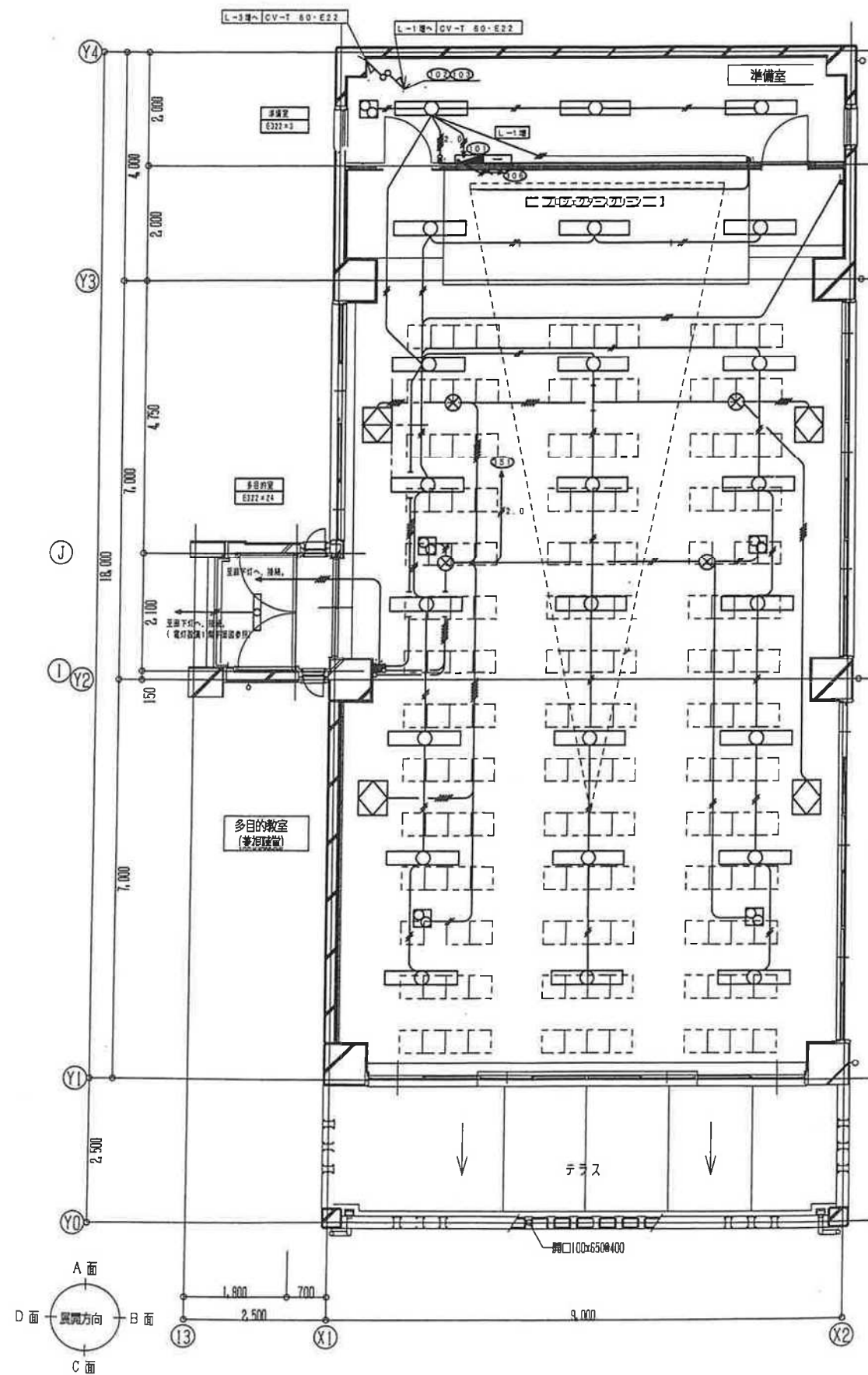

(注記) 電灯・換気設備  
(1) 特記なき記号は下記による。

記号	名 称	規 格	備 考
—	VVF1. 6-2C	(PF16)	天井コログシ
—	VVF1. 6-3C	(PF16)	天井コログシ
—	VVF1. 6-2C×2	(PF16)	天井コログシ
—	VVF1. 6-3C×2	(PF16)×2	天井コログシ
—	VVF1. 6-3C×2	(PF16)	天井コログシ
—	VVF1. 6-3C×2×2	(PF16)×2	天井コログシ

(2) 二重天井内はケーブル工事とし、立上げ・下げ箇所、異径部分及びコンクリート埋込は適合するP.F.管にて埋設すること。

(凡例) 電灯・換気設備  
(1) 特記なきシンボルは下記による。

記号	名 称	規 格	備 考
■	電灯		
■	動力		
●	タンブラスイッチ	1P15A×1	
●3	タンブラスイッチ	3W15A×1	
●4	タンブラスイッチ	4W15A×1	
○	タンブラスイッチ	1P4A×1 (ON 点灯)	
□	天井換気扇	空調設備工事	
○H	全数交換用スイッチ	交換品	
↑ ↓	立上げ・引下げ		

(注記) コンセント設備  
(1) 特記なき記号は下記による。

記号	名 称	規 格	備 考
—	VVF2. 0-2C	(PF16)	天井コログシ
—	VVF2. 0-3C (10Aース)	(PF22)	天井コログシ

(2) 二重天井内はケーブル工事とし、立上げ・下げ箇所、異径部分及びコンクリート埋込は適合するP.F.管にて埋設すること。

(凡例) コンセント設備  
(1) 特記なきシンボルは下記による。

記号	名 称	規 格	備 考
■	電灯		
■	動力		
■	端子		
①2	埋込コンセント	2P15A×2	
①2LK	埋込コンセント	2P15A×2 漏止	
①2LKE	天井取付コンセント	2P15A 漏止	
①2EET	埋込コンセント	2P15A×2 電圧T付	
①E	埋込コンセント	2P15A×2 E 付	
↑ ↓	立上げ・引下げ		

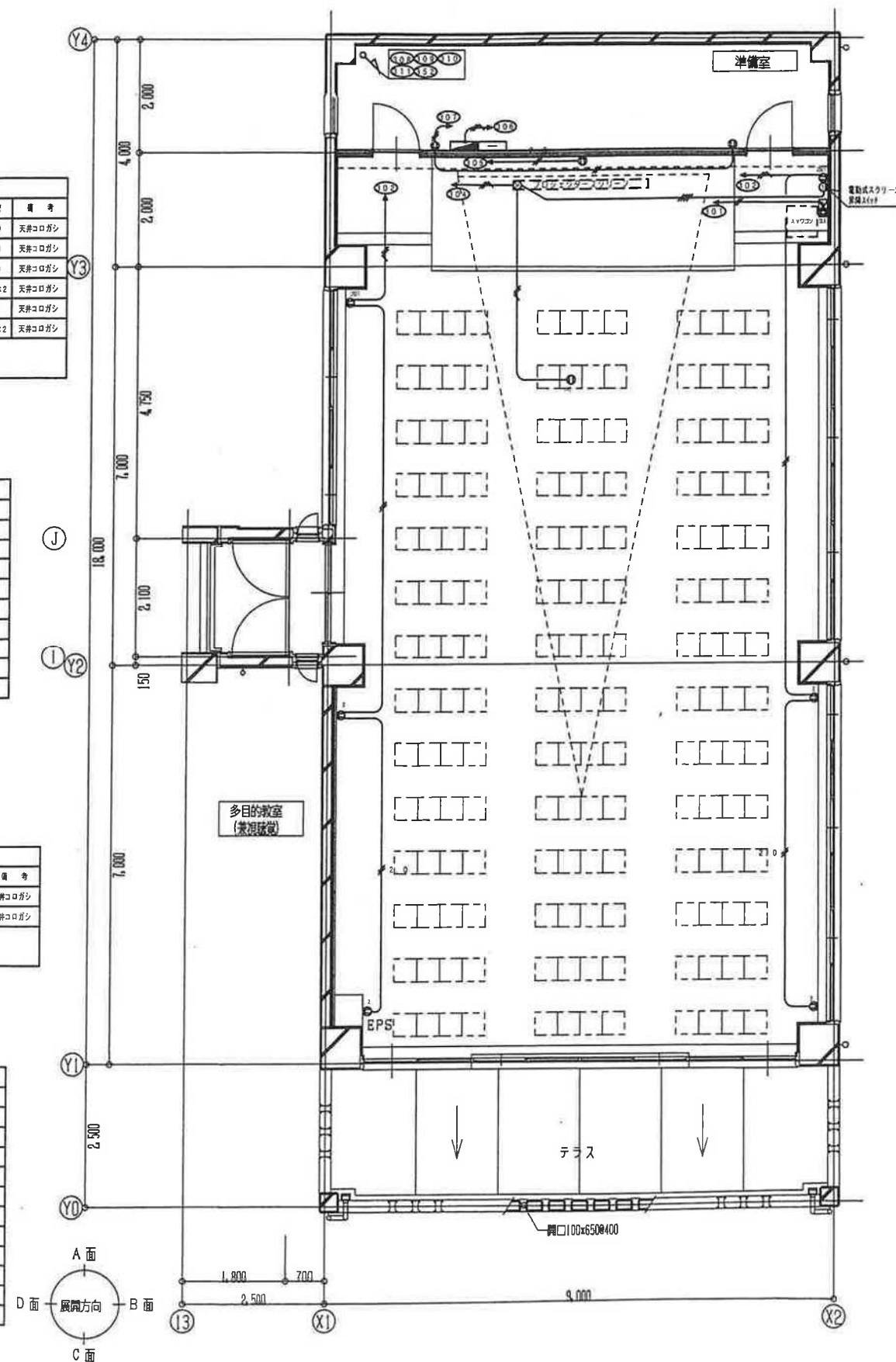

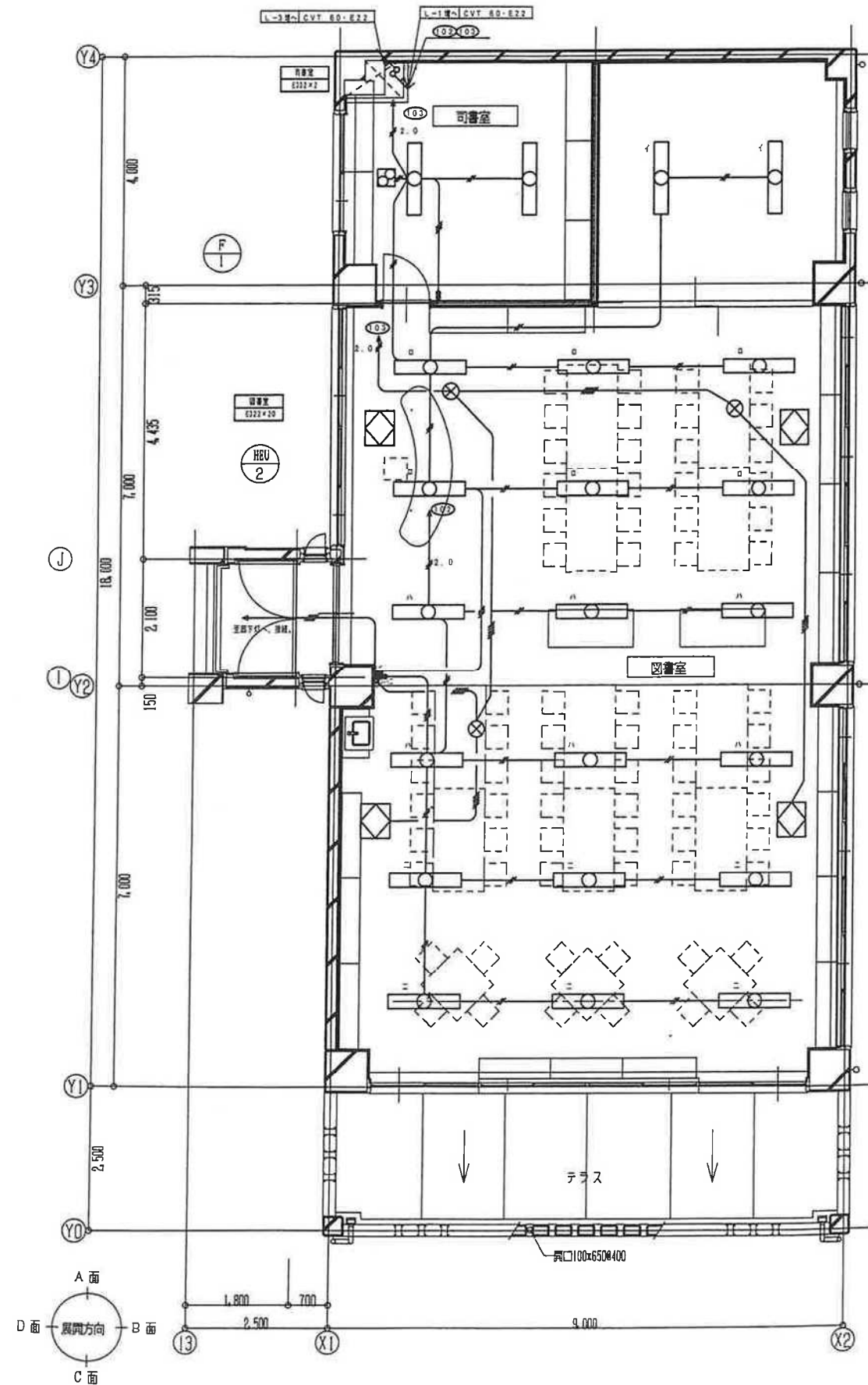

2階 平面詳細図 1:50

(注記) 電灯・換気扇

(1) 特記なき配管記号は下記による。

記号	名 称	保 護 管	備 考
VVF1, B-2C		(PF16)	天井コログシ
VVF1, B-3C		(PF16)	天井コログシ
VVF1, B-4C		(PF16)	天井コログシ
VVF1, B-3C+2C		(PF16)×2	天井コログシ
VVF1, B-3C×2		(PF16)	天井コログシ
VVF1, B-3C+2C×2		(PF16)×2	天井コログシ

(2) 二重天井内はケーブル工事とし、立上げ引下げ箇所、貫通部分及びコンクリート壁は適合するP.F.管にて保護すること。

(凡例) 電灯・換気扇

(1) 特記なきシンボル記号は下記による。

記号	名 称	備 考
電灯		
換気扇		
1	タンブラースイッチ	1P15A×1
2	タンブラースイッチ	3W15A×1
3	タンブラースイッチ	4W15A×1
4	タンブラースイッチ	1P4A×1 (ON/OFF)
5	天井換気扇	笠置換気扇工事
H	全館冷暖房用スイッチ	支線品
立上げ・引下げ		

(注記) コンセント設置

(1) 特記なき配管記号は下記による。

記号	名 称	保 護 管	備 考
VVF2, 0-2C		(PF16)	天井コログシ
VVF2, 0-3C (1C7-ス)		(PF22)	天井コログシ

(2) 二重天井内はケーブル工事とし、立上げ引下げ箇所、貫通部分及びコンクリート壁は適合するP.F.管にて保護すること。

(凡例) コンセント記号

(1) 特記なきシンボル記号は下記による。

記号	名 称	備 考
電灯		
換気扇		
換気扇		
2	壁コンセント	2P15A×2
DLK	壁コンセント	2P15A×2 遮止
DLKE	天井壁コンセント	2P15A 6付 遮止
DEET	壁コンセント	2P15A×2 EET付
E	壁コンセント	2P15A×2 E付
立上げ・引下げ		

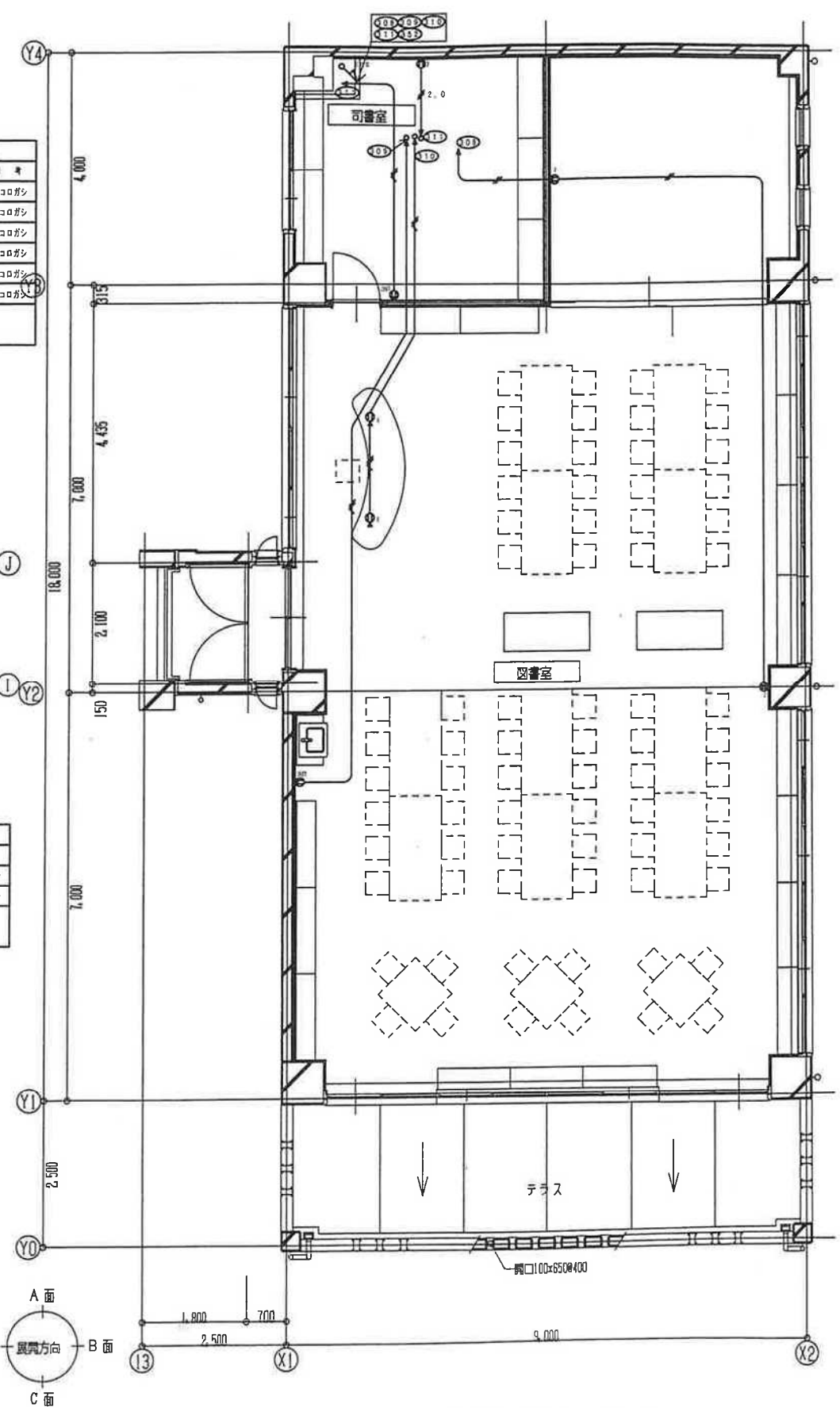

2階 平面詳細図 1:50



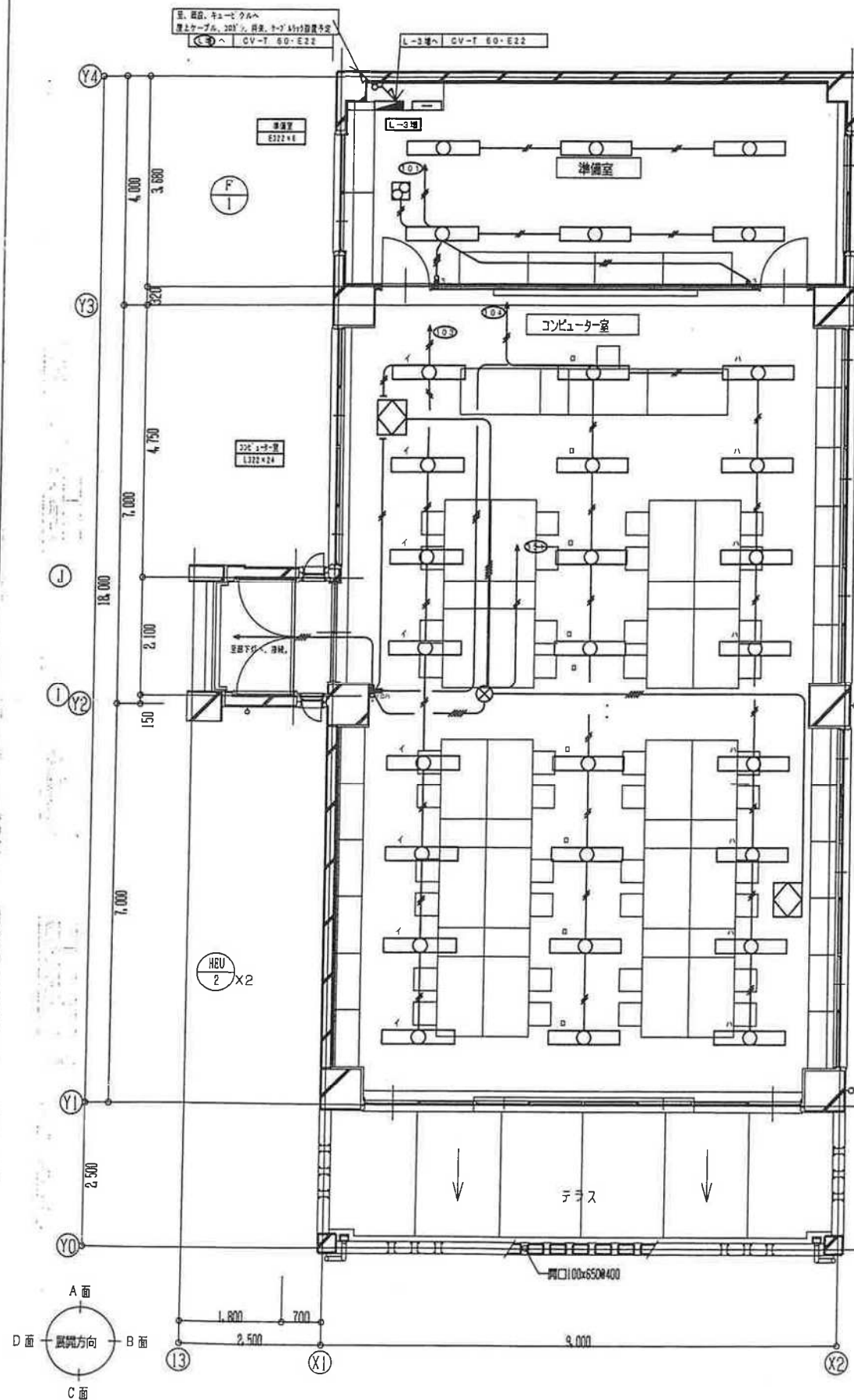

3階 平面詳細図 1:50

(注記) 電灯・換気設備

(1) 特記なき記号は下記による。

記号	名 称	規 格	備 考
—	VVF1.6-2C	(PF18)	天井コログシ
—	VVF1.6-3C	(PF18)	天井コログシ
—	VVF1.6-4C	(PF18)	天井コログシ
—	VVF1.6-3C+2C	(PF18) x1	天井コログシ
—	VVF1.6-3C x2	(PF18)	天井コログシ
—	VVF1.6-3C+2C x2	(PF18) x1	天井コログシ

(2) 二重天井内はケーブル工事とし、立上げ引下げ箇所、貫通部分及びコンクリート埋込は適合するP.F.管にて保護すること。

(凡例) コンセント設備

(1) 特記なきシンボルは下記による。

記号	名 称	規 格	備 考
—	電灯用		
—	動力用		
—	通気用		
①2	埋込コンセント	2P15A x2	
①LK	固定コンセント	2P15A x2 固定	
①LKE	天井取付コンセント	2P15A E付 固定	
①EE1	埋込コンセント	2P15A x2 EE1付	
①E	埋込コンセント	2P15A x2 E付	
—	立上げ・引下げ		

(凡例) 電灯・換気設備

(1) 特記なきシンボルは下記による。

記号	名 称	規 格	備 考
—	電灯用		
—	動力用		
●	タンブラスイッチ	1P15A x1	
●3	タンブラスイッチ	3W15A x1	
●4	タンブラスイッチ	4W15A x1	
○	タンブラスイッチ	1P4A x1 (ON・OFF)	
田	天井換気扇	空調設備工事	
□H	全熱交換機用スイッチ	交換品	
—	立上げ・引下げ		

(注記) コンセント設備

(1) 特記なき記号は下記による。

記号	名 称	規 格	備 考
—	VVF2.0-2C	(PF16)	天井コログシ
—	VVF2.0-3C (1C7アース)	(PF22)	天井コログシ

(2) 二重天井内はケーブル工事とし、立上げ引下げ箇所、貫通部分及びコンクリート埋込は適合するP.F.管にて保護すること。

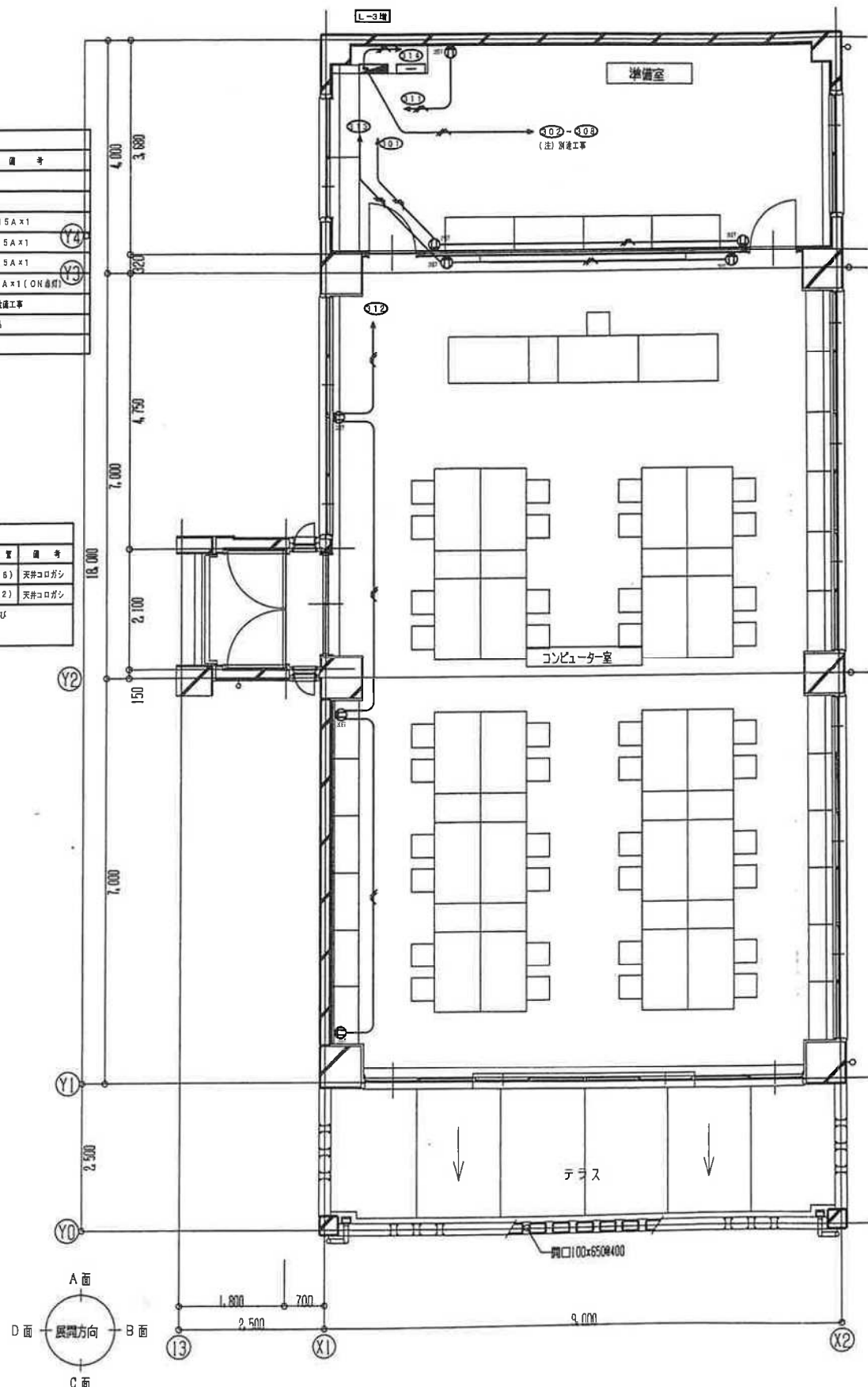

3階 平面詳細図 1:50

新設 電灯コンセント負荷リスト

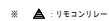

図面名・電線規格  
経路番号・主幹開閉器

分岐

回路  
No

電圧 [V]

100

200

MCCB

ELCB

分岐開閉器  
P-AF/A/T

容量  
[VA]

負 荷 名

L=排 163W105-210V 屋内電線型

63W

CVT60'

MCCB3P  
225AF125AT

MC

ポール線送り

A

読書灯

100

100

101

スチーグ・放送室・控室・照明

905

102

玄関・トイレ・倉庫・2階ホール 照明

933

103

屋外ポール照明

292

104

屋外ブラケット

540

105

予備

-

106

予備

-

(小 計)

2670

201

アリーナ照明 Aコート①

R1

1800

202

アリーナ照明 Aコート②

R2

3000

203

アリーナ照明 Aコート③

R3

1800

204

アリーナ照明 Bコート①

R4

3000

205

アリーナ照明 Bコート②

R5

1800

206

アリーナ照明 Bコート③

R6

3000

207

アリーナ照明 電動昇降装置

100

208

予備

-

(小 計)

14500

301

控室 コンセント

200

302

トイレ コンセント

400

303

スチーグ・控室 コンセント

400

304

2階ホール コンセント

200

305

放送室・倉庫 コンセント

300

306

アリーナ コンセント

1000

307

予備

200

308

アリーナ換気 (24H)

R7

1440

309

アリーナ換気

R8

1440

310

スチーグ階段ダクトファン

R9

159

311

昇降式バスケットゴール

200

312

屋根・電動スクリーン

-

313

予備

-

314

スチーグ ボタン

-

315

リモコントランス

-

(小 計)

5939









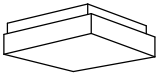
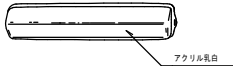

合 計

23309

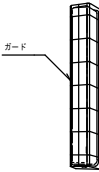
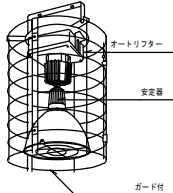
フル2線スイッチ (6L) ×1  
フル2線スイッチ (3L) ×1  
伝送ユニット ×1  
リモコントランス ×1  
リモコンリレー (20A) ×9  
テール ×3  
オートリリーサー-操作部 (3回路)×1  
オートリリーサー-制御部 (3回路)×1

● ED

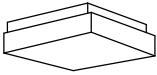
新設 照明器具姿区

A322	FHF32W×2 富士型	B321	FHF32W×1 富士型	C201	FL20W×1 富士型
					
	FHT-42307		FHT-41307		FT-21305
D301	FCL30W×1 直付	E201	FL20W×1 プラケット	F601	1L60W×1 シーリングライト
					
	WA-3131CEL		FB-2339H		1G-20148
G201	FL20W×1 WP	H400	H1D400W×1 高天井用器具	I322	FHF32W×2 反射器付
		H270	H1D270W×1 高天井用器具		
					
	ガード FB-21806 (ガード付)		天井より吊下げ (下降長さ8.0m) オートリフター 安定器 ガード付 HSR1W-400 (M) HSR1W-270 (NH) オートリフター・ML 1		FHT-42107K
J271	FDL27W×1	K201	FL20W×1 プラケット	L321	HF32W×1 プラケット
					
	FDL-2777N		FHT-21814		FHT-41816
N151	EFD15W×1 直付 WP	M10B	CF137×1 避難口誘導灯片側・C最		オートリフター制御型 (M&Sレリモン対応・3回路用)
			BT内蔵 ガード付		
					
	HEW-6177CE		SH1-FSP20-C		オートリフター 昇降用スイッチ (3回路用)





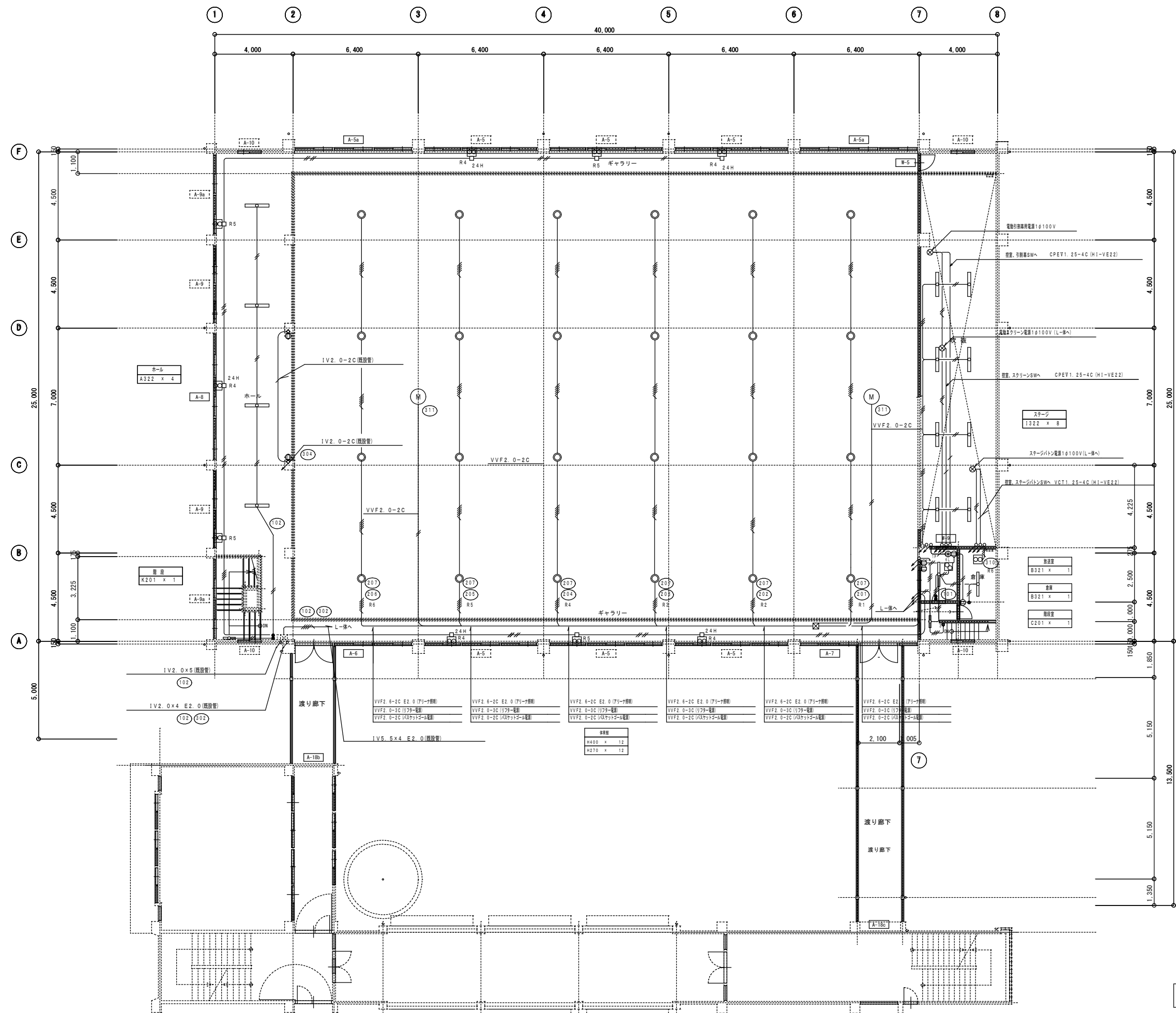

- 凡例
- 既設RC柱、壁、その他を表す
  - 改修木間仕切壁を表す
  - 新設LGS壁を表す
  - A. S. W- 新設建具記号を表す
  - A. S. W- 改修建具記号を表す
  - 工事範囲外を表す

改造後平面図  
(新設、改修部分は実線表示、その他は破線表示)